朝鮮日報

二十日夕刊八面

發行人 申錫雨 編輯人 [illegible]光烈 印刷人 朴昌根

京城府堅志洞壹壹壹番地 發行所 朝鮮日報社

代表番號(光)二三〇〇番

社說

文川拷問致死事件

一 犯人을嚴罰하라

朝鮮에 笞刑이 廢止되기는 벌서十一年前일이다 當時笞刑을廢止하게된 動機는비록國家의法律을 違反한者라할지라도 그것을 卽身體에 苦痛을주어 그것을다사리고자하는것이 너머나 非人道的이오 非文明的이라하는데잇섯다 그리하야 自由刑으로써 이에代身하게되엿든바 누구나 萬一이제와서 笞刑을主張하는者잇다면 他人은그時代는진생각에 한嘲笑를던지고 말것이다 그러나朝鮮에서는아즉一部에 딴現象이남어잇스니이는有罪者에게 使用하든 肉刑方法은廢止되엿스되 被疑者에게 使用하든 拷問手段은 往往廢止되지안흔것이다 이얼마나矛盾된일일가 이는 明白히先後가顚倒된것이며 本末이倒置된것이안이면안일것이다 有罪者에게肉刑을加하는것외지 非人道的이오非文明的이라하야 十一年前에 이것을廢止하고말엇거든 罪의有無를알지도못하는被疑者에게對하야 그供述을促코저 肉刑을加하는것일가 拷問은 笞刑以前에 廢止되여야올흔것이니 笞刑이임이廢止된今日오히려이것이 行使되고잇는것은 實로容納할수업는 큰矛盾撞着이라할것이다

二

吾人은 각금放免된 刑事被疑者로부터 拷問의實經驗談을듯기도하고 또斯種의地方通信을각금接受하기도 하엿슴으로機會잇는때마다 警察當路者의그非行을指摘하고 恒常이에反省이잇기를 警告하여왓든터이나 警察은이것을 公公然히行使치는안는다할지라도 警察署構內에서는 往往히이를 行使하고잇는것이事實인것갓다 四月二十一日文川駐在所巡査小野某의 火田民拷問致死事件은近者가장 밝게나타난 拷問事實이거니와 今月十一日羅州署員이窃盜嫌疑의 金某外四人을拷問하야 그中一人을 四日後絕命케한事實도 嚴重한調査를要하는事件이다 文川警官의 拷問致死事件은 입이司直의손에걸녀그豫審에서有罪로決定된것을보게되엿슨즉 大膽로體刑을밧게되리라고는 豫想하는바이나 事件이一部警察의時弊의一端을 暴露한것인것만큼 此際에 嚴重한處置가잇서야 맛당할것이다

三

一私人으로서 人權을蹂躪하엿다할지라도 民權의 自由確保를 目的하는 近代法律思想으로보아서는 尋常치안흔騷亂行爲로볼수잇는것이어늘 警察官吏의 身分으로 如此한犯行을 敢行함은 結局容恕치못할罪過이며 또官權을濫用한不法行爲로서人命을傷하기에이른것은 普通傷害致死程度의罪過가 안일것은 過言이아니다 그리고 如斯한 犯罪가 각금發生되는것은警察界의 時弊이니만큼 이機會에嚴重한制裁를加하는것은 以後를 警戒함에잇서서가장必要하다 『警察의民衆化』를 促進키爲하야 偏頗外지처리게한다는이때이니 拷問을實行法律的으로 嚴禁하여야할것은 目睫에逼迫한急務이다

廣東國民政府 分裂危機에直面

左右兩派軋轢의表面化로 「政府要人續續離粤」

【廣東十九日發電通】 廣東政府部內에醞釀되고잇든左右兩派의衝突은漸漸表面化하야李宗仁、張發奎、許崇智、李福林等諸氏는旣히廣東을떠나香港에잇서서左派의汪精衛와廣東中心主義의陳濟棠氏等에反對의態度를表明하고잇다 政府當局은右의事實을極力否定하고잇는바政府要人等은貴重品을沙面、英租界內의臺灣銀行에預置하고廣東으로부터逃去하고잇슴을보아서兩派間에相當히깁흔事件이發生하얏슴을推測할수잇고政府는벌서부터分裂의危機에當面하고잇슴으로昨日來로市內는謠言이盛히流行되고잇다

中國駐米公使 顧維鈞氏說有力

【南京十九日發電通】 政府側의情報에依하면駐米公使伍朝樞氏의廣東派加擔으로公使를辭任한데對한後任으로서는顧維鈞氏의起用說이有力하야近近正式으로任命할것이라고傳하고잇다

王樹常氏來平 學良氏를問病

【北平十九日發電通】 國民政府로부터文官長에任命된王樹翰氏는昨日奉天으로부터來平하야即時張學良氏를病床으로訪問하고東北의近狀에關하야報告하엿다

張學良氏 近近記者團과會見

巷間의流言을一掃코자

【北平十九日發電通】 十八日午後에張學銘氏는學良氏의近狀에對하야左와如히말하엿다

學良氏의容態에對하야는種種의謠言이行하고잇슴으로此等의流言을一掃하기爲하야學良氏는近近記者團과會見을豫定이다 또한東北軍의關內移動은防衛를嚴重히하기爲함이다

故張作霖氏의三週年忌 連三日擧行

【奉天廿日發電通】 明二十一日은張作霖氏의三週年忌에當함으로東北當局은本日부터三日間에亘하야盛大한三年祭를擧行하기로되어今朝來로各官衙、機關、學校全部가休業하고全市中國人은半旗를揭揚하야吊意를表하고잇다 大西關의關帝廟에設置한祭壇에는今朝八時부터各界의參拜者가不絕하엿스며明日正午부터는各國領事、各機關代表도參拜하기로되엿다 그러나祭壇周圍에는東邊鎭守使、沐總領事等으로부터幣原外相、內田滿鐵總裁、塚本關東長官、中國各方面과諸外國으로부터寄贈한花輪과輓도外에이어서張作霖氏의偉大하엿슴을意味하고잇든바張學良氏가病으로서祭典에參列치못할것은遺憾으로알게된다

海港에殘存한 日本勢力을驅逐

露國의極東進出策으로 日本各會社代理店에課稅

某所에入한情報에依하면勞農政府는豫定한計劃대로海港에잇서서의商船組(大阪商船、朝郵、北日本汽船、世川崎、國際運輸)의各代理店에對하야營業稅를賦課하기로決定하고이지음各代理店에通知하엿는바問題는浦鹽에存在한唯一의日本勢力을驅逐할計策이며一面勞農政府의五個年計劃의一部이되는造船計劃의實現을助長하라고하는것이다 即日本各船會社의代理店에營業稅를賦課하는것은代理店存續을意味하는것으로計劃한目的은여기에잇는것이다 그러나海港의現狀을보면北滿貨物의荷主이든지荷受人이든지거진全部가日本人으로到着도日本임으로日本側에서는露西亞汽船에依한北滿貨物을排斥하야自然北滿貨物은大連에集中케됨으로結局露西亞側은自繩自縛에陷하게되는것이라고하고잇다

民政黨의 財政整理具體案

二億五千萬圓節減

【東京十九日發電報聯合】 民政黨에서는十九日午後三時三十分에本部에서財政整理特別委員會를開하고財政整理具體案에對하야協議한結果

一、陸軍軍備의輕減

一、旅費日當賞與의整理

一、繼續費、物件費의減少

一、地方財政의整理

等을決定하고恩給費의整理와省局課廢合問題는二十日에決定하기로하고右에關한國費節減額은合計二億五千萬圓으로決定한다 응補助費에는손을대지안키로하고午後五時에散會하얏다

定例閣議

【東京十九日發電通】 十九日定例閣議는午前十時부터開會하고渡邊法相으로부터減俸不承諾判事는全國에서百四十名인바此에對하야는來議會에法律案을提出할밧게업다는旨를報告한後還하야小學敎員年功加俸의減額에對하야協議한바大體로諸加俸은減額치안코다음의加俸增額으로부터多少의減額을하야旣히年額百圓을受하는者에對하야는四分減으로하고漸次百圓以上의者에對하야그率을增加하기로決定한다음에二種以上의俸給을受하는官吏及待遇官吏에對하야는最高者에實行한減俸率에準據하야此를確立하기로決定하고正午에散會하다

十九日閣議 의決定事項

【東京十九日發電報聯合】 十九日閣議에서決定한事項은左와如하다

一、臨時行政財政審議會官制制定의件

一、鐵道省官制中改正의件

一、鐵道局官制中改正의件

一、農林省官制中改正의件

一、農林部內臨時職員設置中改正의件

一、緬羊場官制中改正의件

一、裁判所職員定員令中改正의件

一、供託局官制中改正의件

一、市町村立小學校敎員加俸令中改正의件

一、國費地方費以上의俸給을受하는官吏及待遇官吏의減俸에關한件

一、司法省官制中改正의件

軍縮會議全權 人選協議 大體五人假量

【東京十九日發電通】 軍縮會議의全權에對하야는大體五人으로하야政治家로부터一名、外交官으로부터二名、陸海軍으로부터各一名식뽑기로十八日의五巨頭協議會에서도意見의一致를보엿다그래서그人選에對하야는外國의態度를본後에決定하기로되여잇는데目下下馬評에오르는사람들은左와如하다

▲政治家一名 幣原外相과樞府顧問官石井菊次郎子인바아마도幣原外相은出馬치안흐리라고보인다

▲外交官二名 駐佛大使芳澤謙吉、駐白大使佐藤尙武의兩氏

▲陸軍一名 部內에서는第四師團長阿部信行中將을推薦하기로決定하고잇다

▲海軍一名 吳鎭守府長官野村吉三郎中將과航空本部長安昌浩中將인바野村中將으로決定하면安東中將은空軍顧問으로서參加케될것이라고한다

八面鋒

○ 政界의遊星宇垣大將은、强打者다하야、敬遠主義—쎌로—一壘에보낸것이라고

○ 一壘에서아웃이될지、홈인이될지、今後를보아야알일

○ 滿鐵總裁仙石老選手는凡退、齋藤、兒玉兩選手는併殺

○ 若槻軍의策戰에、應援側인與黨은拍手

○ 總監辭任하는날에、大田서는道廳地鎭祭를盛大히擧行、이무슨아이러니냐

北方의反蔣運動 表面은平靜狀態

石友三軍은오로지消極的防備에專念

【天津十八日發】 閻錫山氏로부터軍費의支給을得한石友三氏는北方時局의不安을乘하야去十五日부터三日內로北方으로向하야積極的行動을이르키京津의地盤을一擧에獲得하려든計劃이엇는바東北側은이計劃을豫知하자直時胡毓坤軍에게入關을命하고그리고萬一을念慮하야關內奉天軍에게出動準備命을發한것이다 그러나東北側의態度는只今에는正定、石家莊으로부터南下의意思는秋毫도업는模樣이다그리하야石友三氏는今回의奉天軍의入關과于學忠軍의平漢線正定에의南下에依하야牽制되얏스며能斌及過般來濟南靑島間을奔走하고昨日南京으로歸한邵力子의反蔣派內部懷柔運動에依하야石軍은全혀消極的防備에專念하야南京及東北側에代表를派遣하야諒解運動을하며石氏를中心으로한北方反蔣運動은表面은靜穩한形勢이다

佛租界內法廷 中國側回收

十八日에草案成立 近近雙方이調印할터

【上海十九日發電報聯合】 上海佛租界의法廷回收交涉은마츰내十八日에草案成立을보게되야近近雙方의調印을待하야드되여中國側에回收하기로되엿다協定內容은左와如하다

一、佛租界內에中國의制度에基하야地方及高等法院各個所를設置하야中國의法律을適用할事

一、檢察官은中國政府가此를任命할事

一、外人辯護士는司法部에對하야辯護士證書를請求할것

佛租界會審衙門回收 來月에事務引繼

米中交涉은또손氏와續行 ◇……王外交部長談

【南京十九日發電通】 外交部長王正廷氏는十九日記者團과定例會見에서左와如히말하엿다

駐日大使特派問題、大使交換問題는一年前에中國으로부터提議하야只今도그것을希望하고잇는바兩國의完全한諒解가成立되기以前에急히特派大使를派遣할意思는只今갓지안코잇다、駐日大使의人選은同問題解決後에決定될것이며따라서目下로는內定치안헛다 會審衙門回收問題、上海佛租界會審衙門回收는임의發表한것과如히來月에回收事務를引繼하기로決定하엿다 駐米公使問題는駐米公使伍朝樞氏가辭任한結果로法權交涉은南京에서米公使손氏와續行하기로되엿는바駐米公使의後任은目下人選中으로顧維鈞氏로決定하게될지는明言키어렵다

日英綿布의 非買同盟을高調

多數印度民衆에큰關係잇다고 『싼듸』氏意見發表

【봄베이十八日發電報聯合】 全印國民會議의首領간듸翁이『봄인듸아』市場에英國綿絲布의非買同盟을하는同時에日本品도非買同盟하라고말한것은關係業者間에非常한『센세—손』을惹起하야日英兩國人의質問이頻頻히오는바간듸翁은此에答하기爲하야本日再次『봄인듸안』市場에서左의意見을發表하엿다

幾千萬印度民의가장重大한關係가잇는經濟的見地로부터日本綿布의非買同盟을하게되는것은가장適當한일이다此는最近余가봄베이紡績會長『모데—』君으로부터受한書面에依하야서도明白한것이다거긔에依하면印度가英國綿布를非買同盟하고잇는동안에印度에進出한總輸入高는着着增加하고잇는것이다이것을逆比例하야英國의輸入이減退하엿다我等은英國綿布를擊退한것은意外에도日本綿布인것에注目할必要가잇다

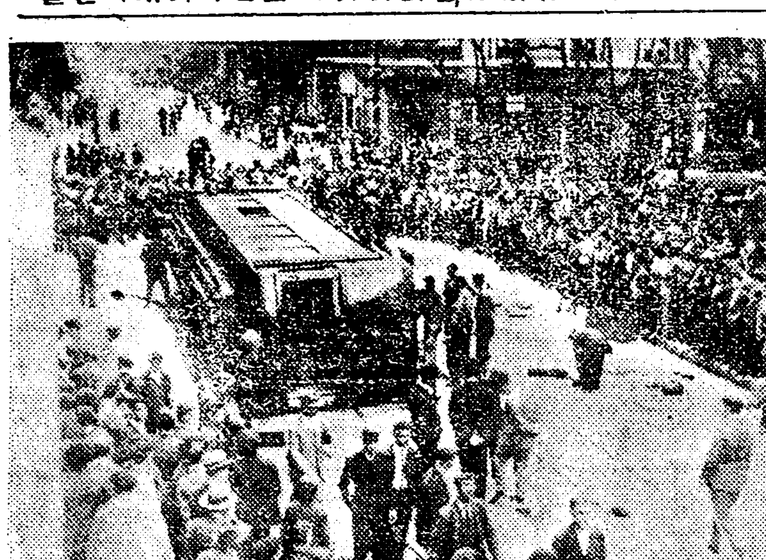

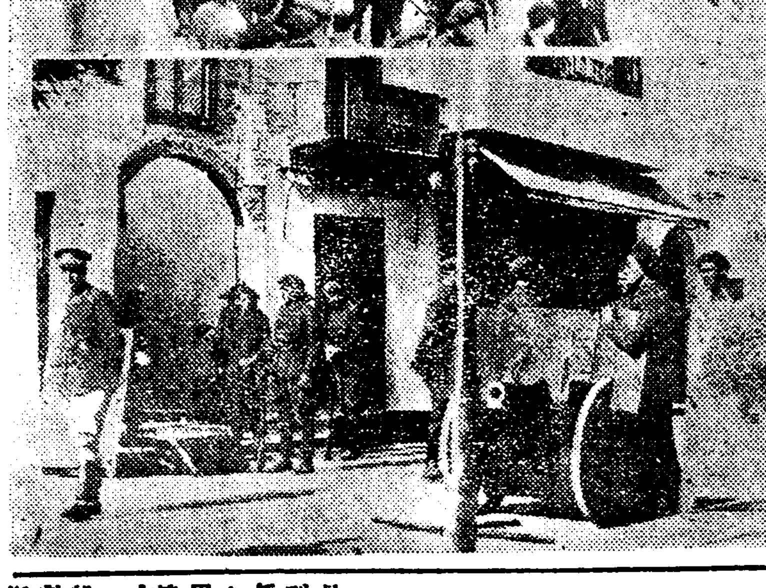

寫眞說明

革命後西班牙는各府各級을通하야革命으로完全히成就코자이제는寺院、敎堂、等宗敎機關을태우며反宗敎運動에着手하고잇다寫眞은그것의一部로싼•세바스틔안에서電車를轉覆시키는것이며(上)同市街를防備하는軍隊

世界平和維持에 佛蘭西도協力

秘密外交는絕對排斥 佛新大統領宣明

【巴里十六日發聯合】 去十三日就任한佛蘭西新大統領듀메氏는本日午後上下兩院에서就任의메세—지를朗讀하고大統領으로서의統治方針을宣明하고世界平和의建設에對한佛蘭西의協力을誓約하얏는데그要領은如左하다

佛蘭西는將次大會議府의國際聯盟一般軍縮會議에서世界平和를確保할수잇는모든解決方策의討議에愼重히參加하야寄與함이잇슬것이다그러데平和의維持와建設과는各國民의緊密한義務이다그리고이義務는吾人이自己國家의安全과獨立과를確保하는本來의義務와充分兩立할수잇는것이다또現在의經濟恐慌은佛蘭西國內의經濟狀態의混亂에基한다는니보다도오히려諸隣國의困難에原因함이만타此際에率直과誠實가必要하며秘密外交와가튼것은絕對로排斥하지안으면안된다

外人의布敎團體 指導辯法을發布

【上海廿日發電通】 南京政府는外人이中國에잇서서의宗敎的活動이中國國民生活에種種의影響이잇슴에鑑하야此를取締하기爲하야今回外人布敎團體指導辯法이란一法令을發布하기로決定하엿다其內容은

一、無異外人으로서中國에在하야布敎하는者는國民黨黨部의指導와政府의監督을受할것

一、三民主義에違反하는宣傳을함을不得함

等의全文九個條도되엿다

露西亞의都市狀態 住宅完備、死亡率低下

社會的文化的施設도豊富 就學率은年年激增

【莫斯科十六日發】 昨日閉會한『쏘베트』聯邦共產黨中央執行委員會總會는同委員會及莫斯科委員會書記『카가노위크』氏의다음과가튼報告를聽取하얏다

革命前의終熄後『쏘베트』聯邦各都市가그都市經營의秩序를恢復하기에成功한것은過去二個年間의일로그사이에大規模復舊作業을맛치고只今에漸次改造期로드러간것이다最近數年間에잇서서의產業中心地勞働者의住宅地域及一居住地域에大規模의住宅建設이잇섯다過去五年間에잇서서住宅을建設하기爲하야三十五億留를投資하야그中十二億留는一九三一年後에投資된것이다그리하야建設된住宅의新數는二千萬平方『메돌』에達하야百萬의勞働家族이이에收容되엿다又莫斯科에잇서서는社會的文化的施設에도急激이發展이잇서學齡兒童으로서就學한者의數도一〇五%를增加하고中等學校에잇서서一八五%를增加하야大學은二六七%工業學校에이르러서는實로一〇〇〇%의激增이다醫療所其他療養所等의設備도勞働者를爲하야顯著히擴充되엿다그結果도서幼兒의死亡率은顯著히減退하야戰前人口一千人에對하야男二五의死亡이엇섯스나一九三〇年에는겨우十三名의割도되엿다戰前一歲의幼兒死亡率은百에對하야二十七이엇든것이一九三〇年에는겨우十二로減退하얏다

東北無電臺

桑港無電臺와通信開始

【奉天二十日發電通】 東北無線電臺는本月初부터桑港無線電臺와通信試驗을하고잇섯는바成績이良好함으로本日부터正式으로通信을開始하엿다右는南京政府의眞茹無線電臺의米中無電通信에刺戟을바더서東北當局이南京政府에對抗的으로米國과의無電通信을圖謀한것으로將來兩無電臺의競爭은注目되는바이다

歐洲大戰以來 廢棄船의總噸數

英海相發表

【倫敦十八日發電報聯合】 英國海相알렉싼더—氏는下院에잇서서의討議中英國이歐洲大戰休戰以來英帝國의全海軍力을通하야廢棄한며로代艦을建造치안흔艦船을除하고二百二萬噸에達하고잇다고言明하엿다此言明에依하야昨日發表한二百九十二萬百九十五噸을訂正케된模樣이다

行財政審議會 官制決定

廿日附公布

【東京十九日發電通】 政府는十九日의閣議에서臨時行政財政審議會官制를決定하엿슴으로即時上奏하야御裁可를經하야廿日附官報로서公布하는同時에委員의任命을行할模樣인바右官制의要項은左와如하다

一、本審議會는首相의監督에屬하야그諮問에應하야行財政整理에對하야調査審議함

一、會長一名委員九名以內로組織함

一、會長 總理大臣

一、委員 大臣三人以內(江木、安達、井上三相)內閣書記官長法制局長官學識經驗잇는者四名以內(片岡直溫、富田幸次郎朝母木桂吉、中村啓次郎)

一、右學識經驗잇는者四名은親任待遇로함

一、幹事長川崎翰長 幹事黑崎法制局參事官以下七名

共產軍討伐 總指揮等을任命

【上海十九日發電通】 蔣介石氏는共產軍의討伐出征을更히一兩日延期하엿는바昨日附로左와如히任命하엿다

長江上流一帶共產軍討伐總指揮劉峙、左翼軍總指揮朱紹良、第八軍長趙觀濤、第九軍長錫夢麟

그리고過般共產軍에게拳銃으로襲擊을當하야負傷한總指揮何應欽氏는經過가良好하야旣히公務를執行하고잇다

廣東政府公債 新嘉坡서募集

【上海十九日發電通】 當地英國側의情報에依하면廣東政府는新嘉坡에서五百萬元의公債를募集하기로決하고旣히同地華僑의依하야募集에着手하엿다

보라赤色革命의裡面史를全部曝露!

露西亞革命은如何히爆發되얏나。三百年의『로마노쭈』의朝는如何히하야沒落되얏나。革命前夜의社會情勢와非常開展에의徑路는如何。地上最初의經驗인社會主義國家의建設은如何히進行하는가本書는此等一切의疑問을가장大膽또는細密히解決한露西亞革命의全的展望이다

ロシア大革命史 全十卷

譯纂 露西亞問題研究所長 大竹博吉

第一卷 革命前의露獨關係 —秘密外交와露帝의往復書翰— 一八九四年부터世界大戰勃發의날께까지前後廿年間의가장興味잇는往復書翰及文의總集。世界外交秘史中의秘料!

第二卷 帝政沒落의眞因 —前露國內務次官쿠로노平將軍著— 露西亞革命의자취를、革命運動側面으로가아니요그反對의裡面의治者階級의內部로부터본가장有効한文獻

第三卷 라스푸—틴 —重要關係者九人의手記— 거긔에는性慾的神秘的妖術的여러가지의에피소—드가잇다。同時에政治的現實的에도亦是彼의存在가革命에큰關係를가짐

第四卷 로마노푸朝終末 —重要關係者八人의手記— 受難時代의니코라이二世의性格과行動과그들와그고도는사람들의性格과行動모든것이實로映畵的이며小說的이다

第五卷 革命直前의社會情勢 —革命의鬪士슈리야쭈니콥著— 本書의特色은大革命에의政治運動에잇서人爲的힘의貧弱과自然發生的인가의偉大한것을말한것이다

第六卷 二月革命 第一回配本 —사스라푸스키칸도로빗치共著— 二月革命勃發日에붓을들어그後의革命發展의자최를全部主觀을넛치안코잇는그대로記述한것이本卷이다

第七卷 勞農革命의眞相 —前臨時政府外相미리유콥著— 볼쉐뷔키가엇케서政權을獲得하엿나엇케서政權을維持하엿나外交와第三인터나쇼날의關係가더욱明白

第八卷 反革命運動 —소베—트裁判所의記錄— 소베—트裁判所에서取扱한그重要한事件을網羅하야過去十餘年間의소베—트革命鬪爭의眞相을傳한것

第九卷 赤色테로 —目擊者及犧牲者의手記— 全住民의怨嗟의的이된체—카(케、베、우의前身)의活動을그目擊者이며犧牲者當한사람들이記述한것

第十卷 五個年計劃 —大竹博吉實地見聞記— 只今親히五個年計劃의實驗을보고저소베—트聯邦을旅行中의編者가가지고온豊富한資料에依하야本書를쓴것

本書의特色

•本書는어느一人의史家가그革命의進行을記錄하고批評한獨斷史書와類를달리하야史料의第一源泉인革命의進行에參加한當事者들의手記의代表的文獻만의譯纂이다。

•本書의레스트는採用은소베—트史料局版及伯林版露西亞大革命史料集及個個의單行本中이미定評잇는代表的文獻뿐이다。

•譯纂의用意는原書의忠實을主旨로各編모다獨立한讀物로서價値잇게한과同時에全十卷을通하야脈絡잇는體系를與하엿다。

四六判四百頁以上總クロース 最上製函入美本

全十卷豫約募集

一冊一圓五十錢

申込金업슴

送料十四錢(東京市內六錢)

第一回配本出來 實物全國書店에잇소

內容見本은葉書로申込次第即時送呈함

東京麴町 振替東京二九六三九 平凡社

◇―端午佳節………중천에놉히솟는 추천하는 새악시

府民保健에 一大脅威
腸疾扶斯益猖獗
新患者又十二名發生
今月中벌서總數六十一名

경성부내의장질부사(腸窒扶斯)는점차창궐하야십구일에도십이명이또새로히발생되어금월중의 총발생수륙십일명에달하얏스며 금년일월이래의 총계는일백륙십이명에 달하얏다 환자는시가에 흐터저잇서방금창궐을극하야부민보건상 일대위협을가하는터인데 경성부에서는 십구일부터하기 삼개월간이염병예방(染病豫防)의 일책으로부내각 변소에무료소독을행하기로하얏다

용귀와가티 합명하야 심리하여달라는 검사의요구로써 다음속행하게되엿다

順化院假病舍急修理
現在患者總數는六十二名
三百名收容을目標로

경성부내에 장질부사가 이가티류행되어 순화원(順化院)의 입원환자는 련일격증하는중인데 십구일현재환자수는륙십이명에 달한다하며 계속하야 장질부사는 매일증가하는 현상임으로가병사(假病舍)를지금이수리하고 의원도 증원하야 환자수용의준비를정돈하얏다는바 총수용능력은약삼백명이라고한다

赤痢도多數
府內傳染病患者狀況
一月以降六百三名

지난십구일 하루동안 경성부내에서 새로히 발생된전염병환자는 삽날명인데 그중장질부사환자가십이명의 다수에 달하고기타환자는적리(赤痢)와두창(痘瘡)이각한명 파라칠부사、발진질부사(發疹窒扶斯)가각두명이며 금년일월이래 부내전염병환자의 발생총수는 륙백삼명인데 성홍열(猩紅熱)이백십륙명이제일만코 그다음 장질부사일백륙십이명이 만흔데 그상세수자는다음과갓다고한다

◇府內傳染病統計

自一月一日至六月十九日 發生表

▲赤痢四四▲腸窒扶斯一六二▲파라窒扶斯一四▲痘瘡二五▲發疹窒扶斯四二▲猩紅熱二一六▲지후테리아八六▲流行性腦炎一四

計 六〇三

龍川小作組員
證人申請却下

【新義州】 루보=평북룡천군부라면(龍川郡府羅面)에잇는룡천소작조합(龍川小作組合員)원백치준(白致俊)(二三) 김준보(金俊保)(二九) 리원경(李元京)(三) 우덕명(禹德明)(三)에대한 강도(强盜)주택침입(住宅侵入)등사건의 제이회공판은 륙월십구일오후두시부터 조천(早川)재판장주심으로 교본(橋本)검사박영

官立專門出身就職
朝鮮人六割
日本人就職者는八割
◇……醫專成績이最良

총독부학무국(學務局)조사에의하면 지난봄경성제국대학(京城帝大)를비롯하야법학전문학교(法專)의학전문학교(醫專)고등공업학교(高工)고등상업학교(高商)고등농업학교등각관립전문학교에서 졸업한 학도들의취직상황을보면 전부 사백오십오인중 관공서(官公署)를필두로은행(銀行)회사(會社)학교등방면에 취직을한사람은 전부삼백삼십이인으로 남어지 일백이십삼인은 아즉까지 취직권선을 돌파하지못하고 방황하고잇는것이다 이를조선사람일본사람의별로보면

	卒業生	就職	未就職
朝鮮人	一三八	八七	五一
日本人	三一七	二四五	七二

◇朝鮮人

學校別	卒業者	就職	未就職
京城帝大	三二	一九	一三
京城醫專	一五	一五	無
京城法專	四二	一九	二三
高等工業	一〇	六	四
高等農林	一八	七	一一
高等商業	一一	一〇	一

◇日本人

學校別	卒業者	就職	未就職
京城帝大	九九	八〇	一九
京城醫專	六二	六一	一
京城法專	一八	一三	五
高等工業	四五	二六	一九
高等農林	二九	一六	一三
高等商業	六四	四九	一五

張仁煥氏送局
쌔닭모를죄명으로송국
大邱警察署에서

대구경찰서(大邱署)시천(市川)순사가 벙어리 최봉조(崔鳳祚)를패검으로 부상식히엇다는신문통신이 문제되어 이래대구경찰서에서 취조를밧고잇든 본사대구특파원장인환(張仁煥)군은 쌔닭모를 죄명으로 금십일오전대구지방법원 (大邱地方法院)검사국에넘기엇다한다

三姓堡同胞 受難記 【一】
垂涎數年荒蕪地
租得에三重手續
세군데로싹기는수확
十年期限코契約
金特派員發信

길림성합장연안(吉林省哈長沿岸)인장춘현제삼구만보산부근삼성보마초구(長春縣第三區萬寶山附近三姓堡馬哨口)에잇는 조선농민들이동시에잇는 중국인소유의황무지오백여일경(五百餘日耕)을조자십년기한(租子十年期限)으로차득(借得)하야수전개간(水田開墾)을경영하고저 이십지리(二十家里)의수호(水濠)를개착(開鑿)하든중 장춘현정부(長春縣政府)에서 몰법히조선농민구축령(驅逐令)을발하는 동시에구축、감금、구타등폭압을가한다함은 이미본보에두두히보도한바어니와 이제본사특파원이현장에출장하야그사건의진상을 조사한바에의하면상세는알에와갓다

中國人새에두고 租得交涉을進行

권리삼성보마초구(三姓堡馬哨口)에는수천여일경(數千餘日耕)의황무지가잇는바조선농민들이 수년전부터 개간하려고하엿스나 맛츰내뜻을 일우지못하고오든터인데 금춘에 이르러장춘에거주하는리덕서(李德瑞)외구인이 이것을개간하려고백방으로주선 하엿스나 중국인지주에게교섭이 용이치안홈으로 유력한 중국인 학영덕(郝永德)으로하야금 그황무지 조득(租得)을교섭케하엿스나 결국 중국인지주와 조선농민과 직접으로개간조득계약을 하지못하고 권리학영덕은 장농도전공사경리(長農稻田公司經理)라는명의로중국인지주장홍빈외십일명의황무지오백일경을 십년기한으로 조자매일경중국석일석이두식(租子每日耕中國石一石二斗式)에 계약하엿섯는데 그계약의 내용은알에와갓다

中間功勞者에게 日耕八斗手數料

학영덕은 이와가튼 계약을체결한후 조선농민 리덕서(李德瑞)외구인에게 다시권리 황무지오백일경을 동조득년으로 계약하되 중간에서중국지주에게 황무지차득교섭의 수수료로 매일경조자팔두식(每日耕租者八斗式)을증가하야 이석식(二石式)에 계약을하엿나

二十里水濠開鑿 土地使用또契約

그러나권리황무지개간에필요한수호개착의거리는이십중리(中里)나되며그지반(地盤)의고저로말마암아최고륙척(最高六尺)

◇寫眞은=萬寶山附近移住同胞들이無限한困厄을當하는三姓堡地方一帶의景

京城教育部會

경성부에서는 래이십오일 오후두시부터 부회의실에서 제일부교육부회(第一部教育部會)를 소집하고 회의규측(會議規則)과 추가예산(追加豫算)등을토의한다고한다

間島暴動共產黨員
十六名又復移送
第十六次로今夜移送着京
總計四百名을超過

작년오삼십(五三十)폭동(暴動)과십일월칠일제이차폭동(第二次暴動)사건의 잔당(殘黨)으로 이래간도일대(間島一帶)에서 공산주의선전과 죽창행동등의 폭동을 거듭하다가 지난사월초순에 룡정촌령경(領警)에 체포되엇든 김동수(金東洙)등 십륙명은 경성으로 이송하게되어 이십일오후여덟시반에다수경관의 호위로 경성역에 도착되리라는데 금번이제십륙차이송으로작년이래 경성으로 이송한폭동공산당원총계는 사백명에달한다한다

印紙稅集合檢查
廿三日로五日間

경성부에서는래이십삼일부터오일간 인지세의집합검사(印紙稅集合檢査)를행한다는데 그검사장소는다음과갓다고한다

六月二十三日本町一丁目三越前夜間金庫內 若草町西本願寺分院前 六月二十四日本町五丁目 電車終點夜間金庫內 鍾路四丁目夜間金庫內 六月二十五日鍾路二丁目夜間金庫內 義州通西大門郵便局前 六月二十六日南大門通五丁目세부란스病院前 漢江通三番地京龍組內 六月二十七日元町二丁目本願寺內 漢江通龍山郵便局前 (每日午前九時至午後五時)

廿六名에停學
廿四名黜學處分
서약서제출하라고각각통고
普成校當局嚴重處斷

이삼회(而習會)사건으로말미암어 미증유의 학교폭동을야기한 시내보성고등보통학교(普成高普)에서는 십팔일부터림시직원회를열고대책을강구하기시작한것이 십구일 오후에이르러 결의한결과 또다시 이십사명의학생에게(五學年四人 四學年十一人 三學年七人 二學年二人)퇴학처분과 이십륙명에게는(五學年二人 四學年十三人 三學年二人 二學年九人)무긔정학의처분을나리고 학생들의 요구조건은하나도 용인치안코 전부거절하엿다한다 그리고 다른학생들에게는 다음과가티 십구일밤에 통지를 발송하엿다한다

一、本月二十八日以來로學父兄과連署하야誓約書를學校에提出할일

二、三十日午前八時에學父兄과同伴하야登校할일

三、以上二條項의一이라도履行치아니할때에는 登校할意思가업는것으로看做하야 相當한處置를加할것

이상과가튼 통지를밧은 학생들의태도가어더할지자못주목하고잇는중이다

端川에長雨繼續

【端川】 함남단천군(咸南端川)일대에는발서월여전부터 날이개이지 안니하고 혹은비가오거나 혹은안개에거나 하야일긔는 도로혀저울을 련상하리만큼치워 엇는데 발서농작물의피해가막대하여 조와수수 갓흔것은발육되는곳이 퍽만흐며 벼모도자라지못하야 이종긔를 일흘념려가잇다하야일반농민들은큰불안을늣기고 잇다하며 지난십일 이랑일간은 폭우가나려서남북대천이 모다대증수 되엿스며음산한 일긔는 의연계속되고잇다한다

日曜講話

▲貞洞敎會(午前十一時) 新興敎會의新生命 金永燮 (午後八時) 夏期休暇와宗敎敎育 金基洞

▲中央敎會(午前十一時) 社會事業에關한耶蘇의精神 金昌俊 (午後八時) 傳道講演

▲向上會館(午後二時)

▲覺皇寺(午前十一時) 淨化의精神 李晋光 人生의二面相 金泰洽

▲河衛敎會(午前十一時) 愛의試金石 吳根睦 (午後八時) 朝鮮靑年의現在와將來 李大偉

▲中央基靑(午後三時) 布哇朝鮮人의信仰生活 朴東完

中露國境에서
二百五十名彷徨
국적업는백성으로취급
歸化拒絶로壓迫莫甚

【哈爾濱】 모처의정보에의하면 북만주『제제합빈』으로부터수천리를 격한중로국경(中露國境)의산간지방에는이백오십명의다수동포가 농사를짓고 지내려고 그곳현정부에 귀화를애원하엿는데 현정부에서는 무국적인으로 취급하야 압박이심할뿐아니라귀화를거절함으로다수동포는진퇴불능으로무쌍한고통중에잇다한다

金剛山探險團員募集

세계에명승지로 그이름이 놉흔금강산의 대자연의 진경을탐승코저시내근창소년군(槿彰少年軍)에서는탐승단원을모집한다는바 일반유의하신분은 다수히참가하기를 바란다는데 륙월이십일오후팔시에 경성역을 출발하야의암에귀환하리라는바참가금은 일인이십원 상세는관철동백십오번지로문의를바란다고

定平農民組合事件
幹部等四十名送局
경찰에서는비밀리에검사국송치
殘餘十名도不遠送局

【新上】 정평경찰서(定平署)에류치되어 오개월동안이나 엄중한취조를 바더오든 정평농민조합사건관계 피의자들 중에서 지난십오일에 제일차로 위원장원회국(元會國)외서진화 (徐進化) 등열두간부가송국되엿다함은리보한바 어니와 함흥검사국에서출장한암성검사(岩城檢事)는아직도 체류하면서 직접취조하야속속송국하는바지난십오일제이차로최용보(崔鏞甫)지창양(池昌洋)본명창편 김윤해(金潤海)김보미(金普渊)원회익(元會翊)외한사람이송국되엿고익십륙일에는 한병희(韓炳熙) 정시영(鄭侍永)리현억(李鉉億)리수영(李壽永)외두사람이 송국되고십칠일 십팔일 십구일에도계속하야 김삼덕(金三德) 리홍모(李洪模) 탁종학(卓宗學) 리철환(李哲煥)원동계(元東啓) 홍창범(洪昌範)등외 십여명이송국되엿는데 십구일까지에 이미사십여명이나 송국 되엿스며남아잇는 십여명의피의자들도 속속송국될듯이보인다

詐欺輩下手?
익산백만장자독살사건
李洙倬母子公判續報

익산(益山)백만장자리건호(李健鎬)박소식(朴小植)모자에 대한 독살혐의의 리수탁(李洙倬)살인공판은 이십일 경성지방법원에서 속행되어 오전아홉시부터증인으로손현숙(孫賢淑)에대한심문이잇섯다는데손현숙는리건호생존당시에소작(小作)겸신지로서목하던주지방법원에계속되어잇는 윤태진(尹台鎭)일파의사긔(詐欺)사건의한사람인바동인심문에 의하야 우매한리수탁을중심으로수만재산을사기편취한사실은더욱폭로되고리건호독살사건은더욱의운에싸히게되엿스니 동증인은 윤태진변호사와결탁하야리수탁상속재산을권무정리한후 윤태진의 보수금반을 분재할것과기외 유산벌천분배 두락(斗落)을 분배할역한사실을 자백하엿스며 리건호독살당시의 광경은 권연아지못한다는것을 공술하엿다 한다그리연과안리수탁모자는친부(親父)와본부(本夫)를 독살하엿슬가 이때까지 증인으로조인옥(曹寅玉)임홍섭(任泓燮)손현숙(孫賢淑)등세사람의공술에서 여하한증거를엇지못하엿슴원이며돌이어윤태진일파의죄악이폭로되고독살사건도사사기배일파의술책이아닌가 의심된는것이니 만일에그러라하면 리건호의 사인(死因)은독살이라는선증(檢證)이분명하니 리수탁모자외에도 독살진범(毒殺眞犯)이나타나지아니하면 아니될것이다 임홍섭은리건호 발병당시에 리수탁에게시탕을 무리하게 권하엿다는점은더욱 의문을주는것이니 사건은금권적으로 와의의 방면에진개될듯흥미모흐고잇다한다

鏡城靑盟幹部
三人檢擧取調

【羅南】 함북경성주을 (咸北鏡城朱乙)청년동맹간부 윤성우(尹星宇)외이인을라남경찰서에서 지난십사일에 검거하여방금엄중취조중이라는데그내용은절대로 비밀에부침으로 탐문할길이업스나 취조진행을따라서는확대될는지도알수업나한다

北滿各處에洪水
同胞七十名溺死
농작물의피해는말할수업서
中東鐵道沿線大騷動

【哈爾濱】 여름도채되기전에북만주일대는여러날을계속하야비가오기시작하엿다 지금 각지의 상황을듯건대대홍수로만흔손해가잇다는바동부선목릉(穆稜)지방에서는십사명의사자가발생되고중로국경(中露國境)의중동선수분하(綏芬河)지방에는십사일에하천범람으로극히위험케되며우리동포부락이침수가되여천여호가수중에드러가고농작물을가른것은말할것도업다한다 서부선아로하 찰란둔(雅魯河、札蘭屯)지방에도 역시홍수로위험상태에잇는바발서사망자가 사십여명에달하는등각지는소동이심할뿐아니라 철도피해가 불소하야방금중동철도(中東鐵道)에서는철도보호반과 피난민구호반을 보내여상당한계획을할터이라한다

第一回 全朝鮮學生拳鬪選手權大會
廿三、四日兩日午後八時天道教紀念館
會費 普通三十錢 學生에限하야 二十錢
主催 朝鮮拳鬪俱樂部 後援 朝鮮日報社

政·經·社會曝露雜誌 이러타
創刊號今日出來
世界恐慌의大勢 … 國民會議와中國政局의展望 … 新幹會 … 勝利 … 京城 … 女 … 反카프 … 日本 … 衡平社 … 作 … 新幹 … 日本全國農民組合의行動綱領 … 日本의治安維持法 … 中國共產黨의行動 … 一個月間의刑者數 … 監獄規則 … 中國國民黨及그政府組織 … 既成政治 … 朝鮮土地所有關係 … 朝鮮火田民의戶數、人口及耕地面積 … 社會科學의研究 … 大衆에게 … 團體新聞名簿 … 朝鮮刊行 … 日本全國的實施 … 五個年計劃의그라부
特別附錄 소비에트同盟社會主義聯邦共和國憲法全文一冊添附
地方支社大募集●값25錢

發賣所 社會實情調查所 京城堅志洞八〇番地 振替京城一九八八六番
京總販 民衆書院 京城安國洞四街里 振替京城一八五九六
咸南總販 核心堂書店 咸興大和町二丁目 振替京城一八八四一

●頭痛에는ノーシン●

各種蚊帳製造都散賣定價表
精選品質 모기장
生絹蚊帳部 曲尺
長六尺 廣四尺五寸 一件 三圓五十錢 一人用
長六尺 廣六尺 一件 四圓三十錢 二人用
長六尺 廣六尺 一件 五圓 三人用
長六尺 廣七尺五寸 一件 五圓七十錢 四人用
長六尺 廣九尺 一件
망사모기장部曲尺
長六尺 廣二尺 一圓五十錢
長六尺 廣三尺四寸 一圓八十錢
長六尺 廣四尺五寸 二圓
長六尺 廣六尺 二圓三十錢
五人用 長六尺 廣七尺 二圓八十錢
六人用 長六尺 廣八尺三寸 三圓
七人用 長六尺 廣十一尺 三圓八十錢
八人用 長六尺 廣十二尺五寸 四圓三十錢
實用蚊帳部
長六尺 廣四尺五寸 一圓三十錢
長六尺 廣六尺 一圓六十錢
長六尺 廣七尺五寸 二圓
注意(色別)粉紅、綠、黃、玉 蚊帳十件以上注文時는五分割引提供함
京城府鍾路二丁目八十番地 成信商店

돈버리 특약점모집
돈귀한이때에 아런돈버리또잇나 월급쟁이로감봉을하느니면직을식히느니하는아니꼬운꼴보시말고돈잘버는약품업을해보자 남에게고용하지말고독립녹보해보자 一약재二모긘이다 약품인업엔불경긔가업나 주문또주문 감사장또감사장 니산떠미가는편지보오 이쩌럽고뎀비는손님종보오 참풍성풍성한다 선효치못한약에리턴케주문과감사장이올가 리익이만흠으로본은족히족하오며 문이불여일견이니 말보담증거니 약을시험삼아써보오 과연신효하거든특약하시오 신청당이큰부자되엿다는소문도봇드럿소 권부려약국으로부자된사람이야만호나 이럿케돈벌기어려운때에큰부자된것도상당한리유가잇소 조선서케일광고선전만히하는신청당약이오 천하에또업는약이라면누구나다사오올치 이만하면곡돈버리되겟다 치리다 실직자 구직자 영업희망자여오시오 단돈수십원에일신과집안에큰행복이오고 하나힘만쓰면수십원봉이라도뜰수잇는바 남녀노소업시다쓰는약 선전본을넘원내버리는심더고 한봉주하문해보오 반일만에안들면대금인환으로도로보내오 남보다먼저빨리하는것이돈버는비결 나중엔이저바리니 자금곳견본대금일원을京城神聖堂으로보내오 우포도조소대금인환은一원삼십오전

朝鮮의 水產業과 漁業 (六)

安相漢

輸入은勿論 朝鮮이 水產物生產地인만큼 그必要도 업거니와 또는아즉工業이 그다지 發達되지못한以上 機械工業의原料로 쓸이고 輸入하는等이 모든것은 하나도업다

移出入에對하야는 여러가지 密接한 關係를가지게 되어잇다 이제移出에對한統計를 보면

大正十五年 [illegible]
昭和元年 [illegible]
同 二年 [illegible]
同 三年 [illegible]

이제 이統計로보면 日本內地로 移入되는數量은작고 增加되거니와 漁獲物 移入金額도작고 增加되어간다 이現象은朝鮮에서 產出되는 漁獲物이 處理加工하기爲하야 機械的設備와 科學的機能을具備한 日本으로 移入되는同時에 이設備와機能의發達을따라 原料의需要量도 차차만허가는것이 첫재原因이오 둘재로는 外國輸出品이 大槪는日本을經由하야 나아가게되는것이 둘재原因이며 셋재로는 水產界뿐아니라 모든物質文明의發達過程이 現在에잇서서 만부이日本을經由하야 朝鮮에 되지게되는故로이다 좀더말하면 아즉도朝鮮의水產界는 科學的組織的의 進步가 남어 뒤써러진外닭이라하겟다

그러면 輸移出入에 關하야 如右하다면 其餘의것은 어찌되는냐하면 이것은朝鮮內地에서 消費되는것 即우리네의목아치이다 이제數字的으로적어보면(總實額內에消費量)(單位圓)

實

大正十五年 [illegible]
昭和元年 [illegible]
昭和二年 [illegible]
昭和三年 [illegible]

여기에 이國內消費量이 만허짐은國內에交通이 차차로變하여가고 國內에漁產物食料宣傳에도잇지만은 漁獲高가 漸進的으로만허가는 同時에 朝鮮을 一大漁場 化하라는 天賦의惠澤이 全面的으로露出하며따라서徹底하나마科學的利用과經濟的厚生을 날로發展식히어옴을 立證하는것이다 日本에게移出高가 逐年增加함도이에

五、漁業

가 總論

現今 普通用語에漁撈라는말이잇다 漁撈라함은 現行法規에基礎되어말하는 漁業中의한行爲이다 即各種漁區에서水產動植物을 採捕하는動作에關한通用語인것이다

嚴格하게말하자면 漁業은漁撈의諸準備行爲와 漁撈方法과 採集物을處理加工함에 이르기까지의有效한 處理方法及此等諸行爲에關한 經濟的觀念과를 包括한意味에 쓰일것이라고생각한다 그러나普通은 漁業이곳漁撈라고말한다

漁業은漁撈하는 場所에依하야 分類하면

一、淡水漁業(河川漁業 湖沼漁業)
二、海洋漁業(遠洋漁業 沖合漁業 近海漁業 沿岸漁業)
三、出稼漁業……漁民을도라서漁場을차저 根據地에 가서近海漁業 河川漁業을經營하고 漁獲이끗나면 鄕里로 도라오는것

이가티便宜上 區別하기는하나 其間에確然한區別은업다

生漁業을 採捕하는魚族의種類에依하야 區別하나니例를들면 이意味의區別에對하야는漁業이라함은 魚類와 文魚나 烏賊魚가튼 軟體動物 새오나(鰕)게(蟹)가튼 節足動物 거북(龜)이나 자라(鼈)가튼爬虫類 海豚가튼獸皮動物 海綿가튼海綿動物 珊瑚가튼腔腸動物 等을採捕한다는意味에 使用되며 軟體動物中貝類 即전복 조개 굴가튼것을 採捕하는것은 採貝業이라하야漁業과區別한다 各種海藻類를採捕하면 採藻業이되고 膃肭獸나 고래(鯨)가튼것을獵獲하면 獵業又는海獸業이된다

이것을 使用하는器具의種類에따라 釣漁業 網漁業 雜漁業으로區分된다 前記 採貝採藻 海獸業은모다 雜이나 觸潛水器 銛을 使用하는漁業과 함께 雜漁業에 附屬된다 漁撈의 技術的方面의 研究에는此分類法이 第一便利하다

하얏다 가슴이커일 중상을당하엿슴으로십일간치료를밧는중이라한다

毆打하고五名被檢

【羅州】 지난십륙일밤에라주경찰서(羅州警察署)고등사법계에서는 돌연활동하야 당지흑색주의(黑色主義)의 사상을가진 청년전부를 물업이검거 하얏다는데 그내용을듯건대 흑색주의청년동맹이 지난십오일밤에 엇던주석(酒席)에서 라주읍내신흥당주인정병남(鄭炳南)과의사이에 말썽이생겨서 다소구타한일이잇섯든바 이사실을탐문한 경찰서에서는 그와가티 검거한것이라는데 검거된자의씨명은 다음과갓다

尹三龍 李三峯 高二鉉 ... 柳鶴...

傷者卅七名 死者廿七名

件數로는九十八件이다 咸北昨年度交通事故

【羅南】 함경북도작년도교통사고건수는 구십팔건이요 사고로인한 희생자는 사자가이십칠명이요 부상자가 삼십칠명이된다는데 그대부분의 원인은도로가완비치못한것과운전수의생소와부주의로 생긴바 각교통기관별로보면알에와갓다한다

自働車三十件死者十七人 負傷者二十五名 國有鐵道五十八件死者十名 負傷者十二名 私設鐵道事故二件

嫉妬로飮毒

【木浦】 지난십칠일오후한시경목포부죽동이백이십번지 (木浦府竹洞二二〇番地)음식점신동산의처(飮食店申東山妻)(姓名未詳)(二九)는자기남편과언쟁끄테 돌연 양잿물을먹고자살하라다가 괴집에잇는작부에게 발각되어 뜻을이루지못하얏다는데 그자세한 말을듯건대신동산이가부내창평정 (府內昌平町) 리성녀(李姓女)(三〇)와비밀리에 관계잇슴을알고 투긔심의발작으로 그와가티 하얏다고한다

電燈料減下運動 遞信局長에陳情

◇…안주시민일동이결긔 合法的으로運動開始

【安州】 평남신안주(平南新安州)주민은 전등료금이넘우비싸다하야 지난삼월삼일부터 십일까지 삼일간 당지서선일보지국에회합하야 전등료금 개정긔성회를조직하고 림시위원장 시전차랑평(柴田次郞平)씨가피선되여 금번운동에더하야 합법적으로 철저한운동을개시키로 일치가결후 먼저진정위원삼인을택하야 체신국장에게 진정케하엿다는바 평양전등료와 안주전등료를비교하면다음과갓다고한다

一、定額電料金

燭光別	平壤電料	安州電料
十燭光	六〇〇	一、一五〇
十六燭光	七五〇	一、四〇〇
廿五燭光	九五〇	一、八〇〇
五十燭光	一、五五〇	三、〇〇〇

一、從量燈

一키로왓트	一五〇	二六〇

一、最低料金

取付燈數十燈分	二、五五〇	六、〇〇〇

회연한봉으로告訴

【利川】 십칠일리천군보가면진가리(利川郡普加面陳加里)백칠십오번지에서잡화상하는김부영(金富永)(三四)은동리에사는황선유(黃先有)(三五)외네사람을 상대로 리천경찰서에 작당폭행죄로고소를 제기하엿다는데 그 사실을탐문한바에의하면 지난십사일오후 구시경 황선유가김부영에게와서 회연한봉을 외상

珠山農蠶補習學校 期成會를組織

긔부금모집이오천여원 面民全般積極運動

【保寧】 충남보령군주산(忠南保寧郡珠山)에서는 각유지들은 당지에농정도의 학교가업서서 유감으로생각하든바 압서 일개월전에충남도청(忠南道廳)에서보령에한하야대천(大川)장터(場墟)웅천(熊川)세곳에 중심지로 농잠학교를 설치하라는 세곳가운대한곳만 설치하라는등시가왓스나 권긔 세곳에는 경비가업서서 조조하든바 주산각유지측에서는 농잠학교긔성회를조직하고 현재주산면장(珠山面長)으로잇는 리익호(李翊鎬)씨가긔성회장이되여 만흔활동을한결과 긔부금(寄附金)은벌서 오천배원이나긔성회로 드러와방금웅천금융조합(熊川金融組合)에저금하고 허가엇기를더대적으로 활동한다는바 일반은교육사업에열성이잇는제씨를찬양하기를마지안는동시에긔부한제씨의씨명은다음과갓다한다

任敬淳二千百圓 任世暉一千圓 尙利鉉二千圓

學生溺死

【穩城】 온성군미포면장덕동조명권의장손(穩城郡美浦面長德洞趙明權長孫)으로 온성보통학교일학년에 통학중이든 조생룡(趙生龍)(一〇)은 지난십삼일오후여섯시쯤되어자긔집으로 도라가든바 배맛친골이불은장덕천(長德川)우에가설된수리조합 현통우로 건너가다가 떨어저노진랑(隴巖邊)을 이르켜 싸저죽엇다고 한다

青盟幹部의 家宅을搜索

【槐山】 지난십칠일오후오시경에 충북괴산군 증평면증평리(忠北槐山郡曾坪面曾坪里)의신청년동맹 증평지부(曾坪支部)의집행위원장 송증현(宋曾賢)의집에는 청주경찰서로부터 사인이원의정관이출동하야 당지 주재소원의응원을 어더가지고 일시에 가택수색을 하얏다는데 사건의정체는 일체비밀에 부침으로 알수업스나 모종의격문사건이나 아닌가하고 일반은의외로 에써하여잇다고한다

편지로拘留

【蔚山】 경남울산소년동맹간부 어양리동재(蔚陽李東植)군은 지난십오일 울산경찰에 잡히어 구류십오일의 처분을 바덧다는바 그내용은권긔리동재군이 양산폭행사건(梁山暴行事件)에관하야 검거된그의 동모리영건(李永健)군에게편지한것이불온하다고 그와가티 구류처분을한 것이라하며 일반은 넘우나가혹하다하야비난한다고한다

光州商業會 十六日에創立

상계중진이호남은행에서 任員選定規則通過

【光州】 긔보=외래재벌(外來財閥)의진출과세계적불경긔(不景氣)의영향으로나날히피폐하야가는 광주조선인상공업(商工業)의발달을촉진하며또한동업자간의 호상친목과 단결을공고히하고저 오래전부터 발긔준비중에잇든 광주상업회(光州商業會)창립대회는예정과가티지난십륙일 오후이시오십분에 당지 호남은행 루상(湖南銀行樓上)에서사계의중진들십여명의출석으로 개최하게 되엇는데준비위원최남립(崔南立)씨의개회선언과 경명이잇난후림시집행부(臨時執行部)선정에드러가 의장에최한영(崔漢泳)씨 서긔에 김양실(金良實)씨 사찰에서한권(司察徐漢權)씨동삼씨가피선된후류연상(劉演相)씨의경과보고최한영씨의 취지설명 최경식(崔慶植)씨의규측통과등이차례로잇고나고다음 임원선임을 선거휘새로전형위원으로강태성(姜泰成)류연상 류상범(柳常範)김광실 최남립등 오씨가임원 십인을배수공천하야 무기명 투표한결과다음의십인이 당선되야 축석에서박수로환영하고 호남은행 건무 본보광주지국장신병호(本報光州支局長辛炳浩)형씨의의미깁흔축사로동 오후육시 오십분경에폐회하엿다한다

任員

姜泰成 劉演相 沈德善 金良實 崔南立 崔昌植 徐漢權 崔漢泳 金容成 張南奎

電灯料家賃 減下決議

商業會第一聲

【광주】 광주상공계의중진난모히여 조직된광주상업회는 지난 십륙일하오륙시 동대회창립총회석상에서 광주 상공업발전상 중대한관계를가진 전등료(電燈料)와가임(家賃) 감하문제가 제출되여 만장일치로 다음과가티 결의되엿는데 그결의안은동상업회의 창립후 제일성이니만큼 그실현여하는 압흐로만흔주목을끌터이라한다

一、電燈料減下問題

右는新任委員十人으로하야금 會社當局에交涉하야그結果를 來六月末日內로各會員에게通知케할일

一、借家賃減下問題

右는委員會에一任하되來七月末日內로決코實現케할일

一、商民大運動會開催의件

時日、場所는委員會에一任하고 準備委員은左와如히選定함

準備委員=趙源 金寧基 郭鍾泳 柳常碧 高光寅 金永必 李鍾爽 金容浩 金錫善 張南龍

九圓을奪取코저 實妻男妹를斫傷

피상자는입원하고치료중 求職難과生活難으로

【大邱】 삼십일오전사시경에 부내동천내정 삼번지(府內東千代町三番地) 김영술(金榮述)(三六)의집에동거하는최승석(崔承錫)(二二)은 잠자는자긔처김영희(金永喜)를 독기로찍어서 중상을시키고 이웃방에서자든 권긔김영술까지도 역시 독기로찍어 중상을입히게한 다음에 괴속에 너어노흔 현금구원을강탈도주하엿다는바 이급보를 접한대구서(大邱署)에서는범인을 체포하야 엄중히 취조하는한편 피해자 김영술은 대구구세병원(大邱救世病院)에입원식혀응급치료중이라는바 이제 그내용을 듯건대 권긔최승석은 권긔김영술의매부(妹夫)로서 무슨직업이나 하나구할가하는 생각으로 자긔처남되는 김영술에게 와서 동거하든터인데 엿태것 직업은 도저히 구할도리가 업고따라서 생활할길이 막연함으로 부득이자긔고향으로 도라가게 되는바 비로 권긔금구원을 구하야자긔누의인 김영희에게 주엇는데이것을안 최승석은 그만그돈을째스려고 그와가튼흉행을 하얏다한다

日本人死刑四가 二次破獄圖謀

미연에발각되어성사못해 ◇平壤刑務所에서

【平壤】 평양형무소(平壤刑務所)에는 한달동안에련이차파옥을 계획하다가 미연에발각된 사실이잇다 범행자는 일본산형현동촌산군고순촌자용지(日本山形縣東村上郡高楯村字湧池)오십일번지에 본적을두고 현재황해도봉산군령천면미산리(黃海道鳳山郡靈泉面嵋山里)일백륙십륙번지에 거주하는 신미오랑(神尾五郞)(二三)이란자로금년사월십사일 해주지방법원에서살인죄로 사형판결을받고 평양복심에 공소를제기하고 평양형무소에재감중인데 신미의 범죄내용은 작년십이월 이십구일에가튼동리에사는전긔황(田基璜)이라는사람을 꾀여자긔가지금가는데 가티가자고하여 전긔황의현미(玄米)칠십칠석을자긔의벼와 가티실고 진남포로향하든도중에서 전긔황을 타살(打殺)한후 모조리털어가지고 일본신호(神戶)로도주한것을해주경찰서에서 추적체포하고 사실을조사하여 사형판결을 밧기에까지 이르른것인데 신미는 평양형무소로이감(移監)되여와서일감사방에잇스면서 강도 세명과공모하여가지고 항상 파옥(破獄)도주할제교를 생각하든중 지난음력사월사일 오후륙시경 변기통(便器桶)에서못(釘)을빼여가지고 감방창을 뚤키시작하여몹이거진싸커나아갈만한형편에마츰그엽옥이나가든부역중에잇는소부(掃夫)림봉찬(林鳳燦)(三〇)이가발견하고 간수에게 고발하여 목적을달하지 못하고 무수한형벌을당함과 동시에 엄감방으로전방(轉房)되엿섯다 파옥할것을 꾀하다가 지난십삼일에 한방에가티잇는다른사람들이 모도재판정에 나아가고혼자 잇게되는긔회를 리용하야또한번 긔롱에서 못을째여가지고 감방을파괴한후 간수와지칙여버리고 탈주하려든 것이그날저역에 발견되여 또한목적을 달치못하엿다는데 이차나 이런사실을발견한평양 형무소에서는 대경실색하여 엄중경계를 엄밀이하는중이며 신미(神尾)는본래 군대출신으로 유도격검등에 숙련하여십여명을 대항하기는 용이한완력을 가지고 현하사회에도 예만흔행동을가지고잇다한다

安邊脚戱大會

【安邊】 함남안변각지(咸南安邊各地)에는 일년일차로마지하는 단오노리가닥어오는바 그ㅡ노리의 종류는 대체각희운동(脚戱運動)으로엇던곳이든지안는곳이적다는바며 략다음과갓다

▲安邊邑內▲安邊驛前▲新高面二個所▲瑞谷面一個所▲培花面一個所▲釋王寺一個所

甕津에喜雨

【甕津】 황해옹진지방은근월여간한재가 계속되야 청숙긔에 드러간 모맥(牟麥)이 건숙하고 따라서 전곡이마를지경에 이르렀고 그리고 이앙긔(移秧期)에 물이업서 일반농민은 크게우려하든차에 지난구일 오후칠시부터 일쥐전금의비가쪽주되어 일반의고갈은 면하얏스나 그것으로 만족할수업서 좀더고대하던중 어제밤에또다시 희우가와서 이제는 어느곳에서든지 만족함을늣거 희안이만면하야 풍년을 예상하고잇다한다

斷然!!壓倒的!!自轉車界一大革命?

日本一優良製品・絶對品質保險附・トーピー號는이것

熟知하시는바와가티トーピー號는 모든自轉車中에서가장經濟的으로製作되여『輕하고튼튼함』흔、生命삼은品質優良하며、價格은大量生產에依한 最低廉으로써愛乘車의利益을圖謀함과 同時에國家經濟에努力하는바이다。아모조록經濟的으로徹底한……トーピー號의愛乘을願하고저합니다。

登錄商標

卸正價
三台以上 一臺에對하야 金十八圓八十錢
三台以下 一臺에對하야 金十九圓五十錢

トーピー號 實用車

コースターブレーキ付 金四圓增
片式ケース又ハ中拔ケース付 金壹圓五增

優良保證附

機械맛춤의內容

車體 鋼製管파이푸特製上塗製作
한돌 特製引拔管二重메키付
기야 鋼鐵特製品
土除 厚口鋼板으로가장든든해
다이야 特別高級本車專用優良品
산돌 舶來皮特製耐久力絶大
리엔 嚴密한試驗스미노專用品
하푸 로ー비ー하우回轉圓滑無比
푸리 十九齒專用品
베알 特別製優秀品
半케ー스 厚口塗上等品
荷臺 實用堅實無比
스탄드 頑丈二重式

果然!!人氣殺到!!何故!? 優良함으로…. 低價임으로….

トーピー號 運搬車 優良保證附……

三台以上 一臺에對하야 金二十三圓也
三台以下 一臺에對하야 金二十四圓也
コースター付 金四圓增

機械맛춤의內容

車體 立派二重式鋼鐵파이푸로서絶對橫振처안코運搬에適合하며耐久無比이다
한돌 特別製引拔本車專用品
土除 極厚巾廣十本足付
기야 鋼鐵製七吋크란付 特製本車專用品
러ー무 特製二重메키고서前後의스포ー크는十三番太口스포ー크使用이며重荷積載에最適함
다이야 特別高級¹³又는¹⁴이야로서嚴重한試驗을맛친絶對優秀品이다
사돌 特別製鋼鐵바네使用이며타는氣分과耐久無類이다
세ー루 專用NMC세랄로서態數耐久모다無比。
리엔 다이야몬드리엔
하부 專用特別太하부로서回轉快速耐久絶大이다
荷臺 極厚口如何한重荷라도相關업는完全한裝置를한特別製品이다
스탄드 二重式特別製專用의强力無比品이다

●去來에對하야 注文할境遇는手附金一臺에對하야五圓以上送金할事。殘額은代金引換으로急送하시오。送金안하면不應
荷造費는弊店擔當 運賃은貴店에서分擔
送金은振替口座名古屋五六八番

名古屋市西區御幸本町通五丁目
松原製作所營業部
振替口座名古屋五六八番・電本局②〇七三六番

補血强壯增進劑

부루도-제

부루도-제는、既히消化吸收를經하야人体의臟器中에必存하야잇는有機性鐵蛋白酸化合物과同一한集成인故로、完全히吸收同化되며造血臟器를刺戟하야顯著히血球新生機能을增進식히는効果가잇슴니다、짜라서榮養을佳良케하고体重을增加식히며筋力을强大케함니다 이것이即本劑가貧血을快癒하여全身的改善을營하난特殊價値를자랑하는所以임니다

부루도-제
에는性質과症狀에따라 用途를달리하는
錠 (半ケ月・一ケ月) [illegible]
아루도젠 (半ケ月) [illegible]
코ー도나 (一ケ月) [illegible]
아아 (半ケ月) [illegible]
ー두 (一ケ月) [illegible]
의五種이有함
請求次第……小冊子活路의無料進呈

發賣元 藤澤友吉京城支店 京城府西小門町 (株式會社) 本店 大阪道修町 支店 東京・上海・大連

大月十九日부터三日間 京城府公會堂(?)三週年紀念(?) 푸로그람 全部交換
入場料 階上 大五十錢 小三十錢 階下 大三十錢 小二十錢
어린이十錢 每夕八時부터
◆河夕照 編 悲劇 僧房哀話 一幕 全員總出演
◆金永煥 作 喜歌劇 富者와兩班 一幕 全員總出演
◆林英 作 洋劇 太陽의街 一幕
◆任曙防 脚色 喜歌劇 處女俱樂部 一幕 六場 全員總出演
期待하라山嶺의新脚本
漢土劇 동백꼿後篇
喜歌劇 대소(?)꼿
大笑劇 엘버필과솟장사
社會劇 울나가우는사람
紅焰團 人 種 商
團成社宣傳部發行 觀覽品(?)
『團成社』 今日出來
高級 團成社 電話光 九五九

六月十五日부터
朝鮮唱界의 特別 虎聲劇團 一行
▲一流名唱 모추월 ▲新進名唱 김부용
一、승무 一、성재조
一、입창 一、청년용사 청봉
一、좌창 一、천권가른소년
一、검무 一、들에서커쓰
一、단가 一、비라밋드
一、수심가 一、조선국창
一、가야금 명창
一、장님노리 一、리동백 김창룡 판소리
一、창무노리 一、명창예기들 합창
朝鮮 唱劇 李東伯 金昌龍 特別改良
구극계 고비연 정옥주 出演
화명배우
今日부터 장화홍련전 상연 심청전 권편
(近日) ……三國誌 上演……
五路鍋 미나도座

朝鮮史 (十)

丹齋 申采浩

五、史의改造에對한感見 (二)

이러케參考하야보면 妙淸의成敗한原因과 그敗한뒤에생긴結果가昭然하지안은가 이로써會通을求하는一例를보엿슬뿐이오 (三)心曾을去할것이니 某年(年條를이저버렷슴으로後據에讓함) 英國海軍省報告에世界鐵甲船의鼻祖는一千五百九十二年頃朝鮮海軍大將李舜臣이라고한記載가 英國史에올은바日人들은모도 當時日人의船이鐵甲이오 李舜臣의것은鐵甲이아니라하야(日人의이말한各種朝鮮史의그書名들은忘하고 李朝五百年史에도 이말이잇스나그著作者의姓名을이졋슴으로餘考에讓함) 그報告의틀림을據駁하며朝鮮의執筆者들은이를賠奬하기爲하야그報告를그대로引用하야朝鮮이나日本의何國이먼저鐵甲船을 創造하엿는가를暗中에爭論이되엇다 日本人의말은아모明證업는彼我이라足勝할것업거니와 李忠武公全集의그說明한龜船의制度를보건대船을木板으로裝하고 鐵板으로한이안인듯하니 李舜臣을 裝甲船의鼻祖라함은可하나 鐵甲船의鼻祖라함은不可할것이다 鐵甲船의創製者라한이裝甲船의創製者라함보다 더名譽가되지마는이것은 創製하지안흔것을創製하엿다고하면 이것은造化의階級을亂할것뿐이라 假令鐵한記錄中에서 夫餘의어떤學者가 物理學을 發明하엿다던지高麗의어떤名匠이 蒸氣船을創製하엿다는文字가發見되엿다하야도 우리가信用치못할것은 勿論할수업슴으로서그릴뿐아니라 곳自欺함도不可한外道이겟다 (四)本色을을存할지니 大東韻玉에『國仙昆山이 出獵하야 禽獸의알안은놈이나 새기가진놈을殺戮하엿더니 主人이夕膳에自己다리살을베어노코 公은仁人이아니니 사람의고기도먹어보라』하엿다 이는며개新羅當時에述郞永郞等의學說이 社會에올도려國仙五戒의一條되는『殺傷有擇』을 人人이遵行하던때임으로 이에違反하는者는 사람에고기도먹으라라는反感으로野店의客主가 이가치嘲弄하게무안을줌이니 그것이數十字에되는記錄이지만은 新羅花郞史에一幕이라할수잇스며 高句麗史美川王記에갈오대『烽上王이그弟咄固가異心이잇다하야죽이니 咄固의子乙弗(美川王의名)이 겁이나서버奔하야 水室村人陰牟(當時富豪의姓名인듯)의집에서품을팔며니 陰牟가밤마다 瓦石을던저家側草澤의 蛙鳴을禁하게하며낫이면나무하라하야 晝時의休息을許치안엇다 周年반에逃去하야 東村人再牟와소곰장사가되야鴨綠江에抵하야소곰짐을江東思收村의人家에 부리엇더니, 한老嫗가외상으로소곰을달나고함으로 한말쯤수엇더니 그후또달나고함을拒絶하엿섯다 老嫗가快心을품고 가만이草履한켜레를 소곰짐속에 무덧다가發程한뒤에조차와서盜賊으로鴨綠宰에告하야草履한켜레의갑으로 소곰한짐을다빼앗고 決答가지한뒤에放送하엿다』이것도不過數行의記錄이나 또한烽上王時代에富豪의暴虐과 市民과당숭의詐騙한行爲를그린縮圖이니 烽上王時代風俗史의一頁이라할것이다 그러나三國史記나 高麗史에맛업는『某王即位某大臣某等의年月』이나쓰며 보기실흔『派使某國某國來聘』等의 事實을뉘는것을이오 右兩條가티時代의本色을그린文字는보기어렵다 이는儒教徒의春秋筆法과 外交主義가偏見을逞하야 偉來하는古記文字를마음대로刪改하야各該時代에相當한思想을흠이게한까닭이라 녜적西洋의엇던한歷史家가 隔壁한隣家에서甲乙兩人의爭論하는말을聽히듯엇다 그러나그뒤에 남들의권하는甲乙의是非가 自己의들은바와는모다틀리엿다 이에『從古態史모다甲乙二人의是非와가티 說得을처놋는것이아니냐?』하고 自己의지은歷史를모다 불에너허버리엇다

北極航潜探險記 ――十五

『노』號建造目的은 遠洋의氷底航海

【設計者레이그氏手記】(三)

氷底를潛코兩側의어름을헤치며潛行하는方法에基하야 今回의『월킨스』엘스워스探險隊의潛水艦노-틸러스號에는 碎氷과除氷의特殊裝置를한脊負式上層甲板을設置하야 여긔에흠흠司令塔과空氣導入管及排氣管等이安全히通過할수잇는 通路가되여잇는것이다 내가알고잇는데外지는 노-틸러스號는遠洋氷底航海를目的으로하고 特히建造한唯一의潛水艦이다

潛水艦에는氷底潛航裝置外에海底로車輪을굴니여서 海床에잇는障碍物을넘어나가도록裝置가또한잇는것이다 潛水艦에달니여잇는海底車輪은即이것으로여긔에依하야 마치陸上을달니는車가티海底를달니고잇게된것이다

알고노드號는余의建造한 最初의動力潛水艦보다 여긔에는伸縮性의斜橋가添附하얏스며 이斜橋에는龍骨外지達한줄근針金이添附하야잇다알고노-드號는이斜橋이미치게되며 如何한障碍物이든지安全히넘어갈수잇게된것이다 十噸의貨物을실은貨物自動車가 四十五度以上의岩石을넘어갈수잇다고하는사람은업슬것이다 그러나車輪이달닌潛水艦이면 좀더急用度의岩石이라도容易히넘어갈수가잇는것이다

그런데潛水艦은水中에서非常히經快하여줌으로 如何한障碍物이라도斜橋이닷게되면 安全히그위를타고것느게되는것이露西亞領在中에余는北露西亞의西伯利亞及 北米北部等에人跡이未踏한地域을널이踏査하엿는바그結果를氷原中 乃至氷底을潛航하게되는潛水艦을使用하게되면지금이地方에숨어잇는巨大한寶庫를開拓케될것을마음속에깁히自信케되엿다

世上에探險家는만치만 此方面에對한潛水艦의偉大한效用을確實히認定하고잇는사람은아마도스테판손氏一人일것이다 氏는余에對하야 潛水艦이遭遇할만티氷原狀況에關하야 極히貴重한消息을提供하고주엇다 그中에서도 가장必要한點은北極에서는廿五哩이나繼續하야잇나는넓은氷原을본일이업스며 潛水艦이氷原中에떠올나서 艦內의空氣를淨化하고補充하며 蓄電池에다시금充電을할수잇는 氷의龜裂이반듯이그가운데잇다고하는것이다

이와가튼氷原에서 월킨스大尉가健康을繼續하며또한『不可抗』的의事件에만나지나아니면 大尉의今回北極探險은훌륭히達成케될것을밋고잇다

◇北極을넘는新航路의開拓

그래서 한번월킨스大尉가地球의頂點인北極을縱斷할氷底潛航探險에成功케되면 이것은참으로北極을越하는새로운航路를全世界에指示하는先驅的航海가될것이다 그래今後數年를지나지못하여서貨物運送用의大型潛水艦에依한北極縱斷定期航路가每年夏期의五六月間에兩半球의最短距離에通槃한一定地點間에開拓이될것이다

露西亞의北部, 亞伯利亞及北米의北部는 寶石과金 푸라티나銅其他의金屬의巨大한寶庫이다 쏫이업는大森林 數百萬에-카-의沃野가今後數代에亘하야그偉大한生産力을發揮할 월킨大尉의成功에依하야 貨物用大型潛水艦을使用하야 此等의處女地를開拓하야 世界貿易의發展에革命이될것을스스로가굿게밋고잇는바이다 (此稿終)

潛水艦에 英海軍好意

『월킨스』大尉가總指揮하는北極探險의『노-틸러스』號는目下自力으로새英國을向하야 航行中인바 十八日英國新聞에報道하는바에依하면 英國海軍省은『노-틸러스』號가修理를할境遇에는모든修繕의便宜를與하기로提攜하고잇다한다

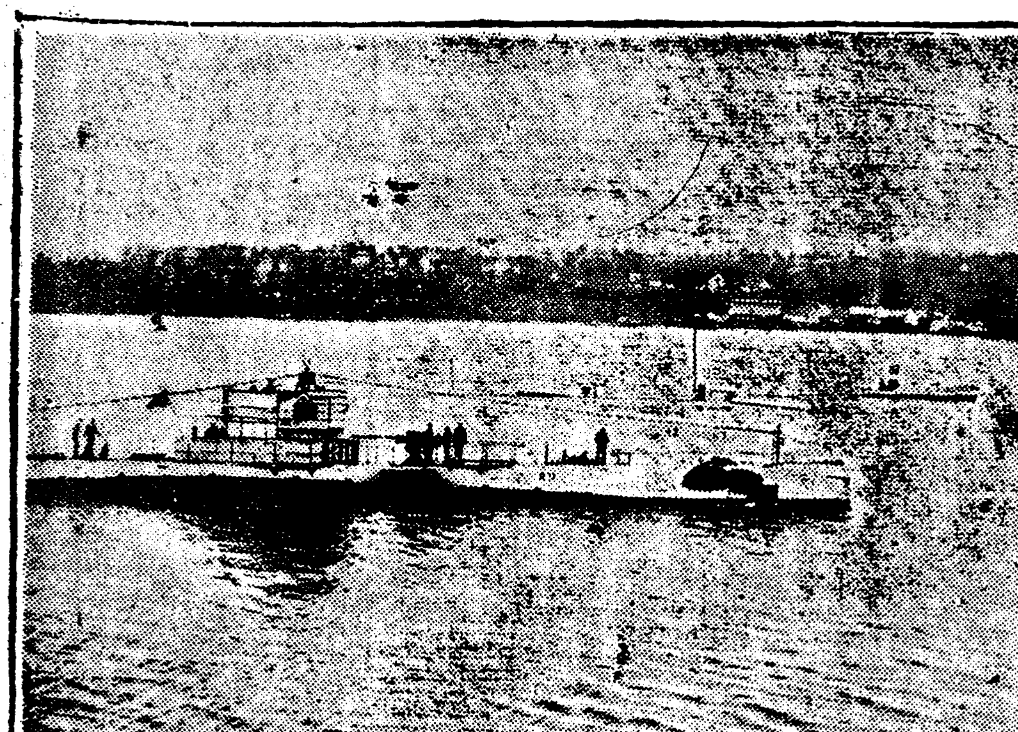

◇寫眞說明◇

米國『뉴-런돈』(코넥치카트洲)바다에서『월킨스』大尉가潜航을試驗하는『노-틸러스號』(一部潜水中이고압헤보이는것은米國海軍潛水艦R十一號이다

日曜散策戲筆

柳光烈

天氣快晴=이날은 열죽이R氏와항꾀 나섯다 써스를타고악박골물터로갓다 互麗와 가른西大門監獄이 그붉은놉흔담과굴뚝으로 示威를하며 웃뚝서잇다 春風秋雨數十年에그殘影이부질업시有心人 傷感의淚를자아내는石門을 지나온우리는 다시새로운威壓을 이監獄의놉흔담에서 늣기엇다 初夏의햇볏은따겁고 아가시아입사귀는뛰-렷케茂盛하엿다 순이三四寸이나쐬든 감자빗헤는短銃을찬看守가 十數人의붉은옷입은囚人을꼴고들어가서 外役을식힌다 흉흉가튼옷 갈매삿갓을쓴囚人은 보기만하여도가슴을써늘케한다 監視하는看守의얼골도접고 흉측하야 慈愛라고는한點도차저볼수업다

人間=爭鬪=懲罰=支配=이모든것이混亂하게 머리속에떠올는다 저赤衣囚이나 看守이나 어머니의母앞에서나올ㅠ에는모다祝福을바닷고 一點의罪惡과슬품을 想像치못하엿스려만 하나는東에서 하나는西에서자라는동안 하나는먹기爲하야 살기爲하야 窃盜와强盜질을하고하나는먹기爲하야살기爲하야옷픈俸給에 목는매이고看守가된것이다 하나는쇠사슬을차고옷을며를役을하게되엇고하나는보히지안는쇠사슬에 목을차고 올부라리고 罪囚에게叱咤치안흐면안되게되엇다

『罪와罰』이에對하야古來로幾多의聖人(?)이이罪惡의滅絶을爲하야애를썻는다가나는『룰스토이』의人生論과『떠스트엡스키』의罪와罰을읽엇다 더욱,罪와罰』속의主人公은露西亞虛無思想의代表的人物이라고할『라스크니꼽』이라는大學生으로스스로自己가殺人强盜를하는것을한偉大한事業이라하엿다 그리고그犯行을『나폴레온』에比하엿다 그러나嚴弱한『ㅅ냉리계씨야』인그는다시時時刻刻으로 自己를노리는警察의눈에못견듸어大病을알코나서結局그안타가운心情을自己의戀人인賣淫婦에게自白하고나서 檢事에게自首하엿스며그의戀人인賣淫婦는現世에絶望을하고 『예수의復活』을미드며간신히그피를꼿는듯한苦痛을참다가 畢竟그大學生의流刑地인險漢한西伯利亞로따라가서 地平線에멀리떠러지는 太陽을바라보고그들의將來할新生活을求하엿다는것이다 그全篇은罪惡의不可避, 個人的『테로』의無意味, 社會의腐敗, 宗教의無力을高調하고그무엇을暗示하려하엿다

强盜窃盜가웨나는가 ?罪惡이 웨?나는가?

洪蘭坡를보내며

送別音樂會의一聽者로서

洪鍾仁

承前

十六日밤은公會堂에서 氏의送別音樂會가잇섯다 特히이날은助演하는이들도 各히得意한標準을둔曲目을 擇하엿슬것이나 氏自身에이르러서는 送別音樂會니만큼平素보든바와格別히沈着하고 誠熟이넘첫슴을볼수잇섯다 朗朗한晉의 明確旋律의微妙, 이가티하야瀟楊의聽衆을어느程度까지 自己것으로化하게한것이엇다 그만듬 氏는演奏에技巧的으로 効果를充分히나타내이엇다그러고그의奏法은다른曲中에서도輕快한가운데은연히흠으고잇는 哀연한一面을볼수잇섯거니와 特히氏의作曲인『哀愁의朝鮮』에서는 全幅的인 氏의傾向을볼수잇섯스니그曲은마치權花一朝에조용히잡드는듯한 女性的哀調는描寫한것으로 氏의技術的一面과同時에性格的傾向의發露이라하겟다

×

何如턴氏에게는 技巧가神妙한領域에이르럿스나 그神妙는다시깁고맑은音樂의理解로서 解決될것이고 새로운技術의修練으로音樂에對한理解도커시리라는것을當夜에늣긴바이다 다시말하면 이제氏의藝術에는飛躍的革命을이르켜야할時點에섯다

×

그러고助演者中金元福氏의『피아노』獨奏, 倒牙利幻想曲은非凡한그의技巧的手腕을보혀준點에다시금놀래지안흘수업다作曲者『리스트』가十九世紀의倒牙利人으로民族的音樂을基礎로『피아노』曲을만이作曲한世界的樂人으로 그의曲은莊重하고美麗한것이라고들엇섯다 혼이들을수냅든그의曲을金元福氏를通하여새로理解할수잇는 機會를가진이는 나뿐안이엇슬것이다 特히名曲일사록演奏者의技術이決定하는問題인까닭이다 圓熟한그의演奏는確實히우리樂壇의자랑일것이다

×

安基永氏의獨唱中『마살』의『네소래들린다』는氏에게가장맛는노래이엇든것갓다 녯날의『그를사모하는눈물져운哀調가그의獨特한『피아니씨모』와곱게어울리워 가느른金線의울림은가슴에큰못을박어주는듯하엿다 近者에종처럼舞臺에안나서든金永煥氏의『피아노』亦是能難한先驅임은틀림업슬것이나 이날밤은動에못이기어나온늣하엿다

×

끗흐로洪氏의前途를祝하며이一文의妥當을多謝한다(完)

數字朝鮮研究

朝鮮內金融資本

【四〇】 靑汀生

朝鮮內銀行槪況

上述한바와가티 朝鮮內에本店을둔銀行은 現在(一九三〇年)十六行이오 日本內地에本店을둔支店銀行은 四行이잇는바朝鮮內에本店을둔十六行의

銀行名	公稱資本	拂込資本	積立金	純益金	拂込資本에對한純益率	配當金	配當率
朝鮮銀行	四0,000,000	二五,000,000	[illegible]	[illegible]	[illegible]	[illegible]	[illegible]
朝鮮殖銀	[illegible]	[illegible]	上 [illegible] 下 [illegible]	[illegible]	[illegible]	[illegible]	[illegible]

公稱資本金累計는 一億一百四十二萬五千圓 拂込資本金累計는 一千四百四十七萬六千一百四十圓 貸出累計(殖銀銀期貸出金을包含함) 四億四十十六萬二千九百八十七圓 純益金年累計 六百十六萬九千一百三圓 配當金累計 三百五十三萬百十九圓에達한다 以下에이內譯을揭載하야各銀行業務槪況을紹介키로하겟스나、左揭한統計表는 各銀行의貸借對照表와 資産目錄을精査하야 그利益分을指摘한것이안임으로 그素朴함을스사로아는바이나 文字와가티 그槪況만을보는데는얼마쯤도움이될가한다 (左表는 朝鮮殖産銀行調査課編『朝鮮金融事情槪況』昭和五年上,下半期號에準據함)

銀行名	公稱資本	拂込資本	期	積立金	純益金	純益率	配當金	配當率
漢城銀行	三,000,000	一,八七五,000	上	[illegible]	[illegible]	[illegible]	—	[illegible]
			下	[illegible]	[illegible]	[illegible]	—	[illegible]
韓一銀行	二,000,000	一,六二五,000	上	[illegible]	[illegible]	[illegible]	[illegible]	[illegible]
			下	[illegible]	[illegible]	[illegible]	[illegible]	[illegible]
朝鮮商業	八,九二五,000	四,四七五,000	上	[illegible]	[illegible]	[illegible]	[illegible]	[illegible]
			下	[illegible]	[illegible]	[illegible]	[illegible]	[illegible]
密陽銀行	[illegible]	[illegible]	上	[illegible]	[illegible]	[illegible]	[illegible]	[illegible]
			下	[illegible]	[illegible]	[illegible]	[illegible]	[illegible]
鮮南銀行	六00,000	四00,000	上	[illegible]	[illegible]	[illegible]	[illegible]	[illegible]
			下	[illegible]	[illegible]	[illegible]	[illegible]	[illegible]
釜山商業	一,五00,000	七五0,000	上	[illegible]	[illegible]	[illegible]	[illegible]	[illegible]
			下	[illegible]	[illegible]	[illegible]	[illegible]	[illegible]
慶尙合同	二,三五0,000	[illegible]	上	[illegible]	[illegible]	[illegible]	[illegible]	[illegible]
			下	[illegible]	[illegible]	[illegible]	[illegible]	[illegible]
湖南銀行	一,五00,000	[illegible]	上	[illegible]	[illegible]	[illegible]	[illegible]	[illegible]
			下	[illegible]	[illegible]	[illegible]	[illegible]	[illegible]
東萊銀行	五00,000	[illegible]	上	[illegible]	[illegible]	[illegible]	[illegible]	[illegible]
			下	[illegible]	[illegible]	[illegible]	[illegible]	[illegible]
北鮮商業	一,000,000	五00,000	上	[illegible]	[illegible]	[illegible]	[illegible]	[illegible]
			下	[illegible]	[illegible]	[illegible]	[illegible]	[illegible]
慶一銀行	一,四00,000	[illegible]	上	[illegible]	[illegible]	[illegible]	—	—
			下	[illegible]	[illegible]	[illegible]	—	—
海東銀行	二,000,000	八00,000	上	[illegible]	[illegible]	[illegible]	—	—
			下	[illegible]	[illegible]	[illegible]	—	—
湖西銀行	[illegible]	[illegible]	上	[illegible]	[illegible]	[illegible]	[illegible]	[illegible]
			下	[illegible]	[illegible]	[illegible]	[illegible]	[illegible]
朝鮮貯蓄	[illegible]	[illegible]	上	[illegible]	[illegible]	[illegible]	[illegible]	[illegible]
			下	[illegible]	[illegible]	[illegible]	[illegible]	[illegible]

한글質疑

問 (一)『글을쓴다면』『漢文으로써야만』『漢字를아니써도』『漢字를아니쓴다면』이말들 가운대『써와쓴』의區別이 어떠합니까

(二)『보지않고』『아니쓴나면』의『않』과『아니』가 웨다릅니까

평양 김대엽

答 (一)寫의 우리말 語根은『쓰』입니다 그런데『쓴다면』의 『쓴』은『쓰』에 現在時間表『ㄴ』을 붙인것이요 『써야만』은『쓰』에『먹어야만』『집어야만』하는말의토『어야만』을붙이어 『쓰어야만』이되고 다시이를略하고合하야『써야만』이 되것이며『써도』는『쓰』에다가『먹어도』『집어도』하는말의 토『어도』를붙이어『쓰어도』가 된것을 다시略하고 合하야『써도』가된것입니다

(二)『아니』는본디 副詞이요 이것에 하를붙이어 動詞가『아니하』라면 이는 動詞된것인데 이를簡略하야『않』이된것이니 『않』은 動詞『아니하』의 줄인말입니다

장지영

戲曲 楊貴妃 (七)

中國 王獨淸 作

梁白華 譯

盧娘 아아 貴妃의발소리介…

(楊貴妃 殿前으로서 가만히발을 옴기어노흐며 黃昏의한울을올어러 보는것가티 머리를들고 血色도업고 눈물에 저즌얼굴에는異常한沈靜과 覺悟가나타나보힌다 侍者甲乙과밋盧娘은고만 엣닷지못하게嚴肅히施禮)

楊貴妃 (타갈라진 목소리에情神的激變의調子를 뭐어가지고 前面의 한울을바라보면서) 아 이곳에서도 멀지아니한저곳이 뵈인다……멀리저쪽에 안개인것 아 저긔가 長安이다 아長安 아長安아 나와 너와는永久히作別이다 너의繁榮과 偉大、나의죽기까지 祝禱하는바이다……나는 나의罪를안다 그러치마는 長安아 나는처음부터 맛지막까지 너를 사랑한다 나는처음부터 맛지막까지 中華民族을사랑한다 長安아 健全히잇거라 中華民族아健全히잇거라 나個人의모든것은인제는 죄다가滅亡이다……長安아 長安아 인제는永久한作別이다 너는中華民族의文華를 培養하야준서울이다 그리고 내가 人生의苦樂을누린곳이다 나는 너를맛난하過去의여러가지生活과 最後의人格을成就하얏다 그리고너는 또 나로因하야繁榮과富貴를 떠하는同時에荒廢와敗頹에도비첫다……아 나는내가 어예서 이와가티民族파關係를 써진사람이되엇는지를죽을도 아지못하얏다……그러나 長安아 나는 너의곳에서放恣하고 嫉妬도하얏다 남의愛敬도 바뎃지마는또남에게指彈도바뎟다 부르기실흔노래도부르고추기실흔춤도추엇다 辱도보앗지마는또豪華한歡樂도하엿다 그러치마는 나는너의곳에서眞正한愛情에陶醉하고 眞正한愛情의단맛을맛보는同時에또眞한愛情의苦痛도 바뎟다……

(突然 혼자말을멈추고 視線을밧구어 무엇을찻는것가티瞥間 이리저리 바라보다가 비롯오어느方向에視線을定하고 興奮이되어부르지즌다)

아 저긔가河東이다 저긔가河東이다……

安祿山아 安祿山아 安祿山아아 永別이다 永別이다 安祿山아 너는 내가지금이러케된것을 아지못할것이다 너는 나의오라버니와 형님이모다非命에 죽은것을아지못할것이다 그리고 너는내가 지금 生命을던저서 人生의모든것과 作別하지아니하면 아니되는것을 모를것이다 그것은 決코네허물이아니다 나는네의사랑을 안다 너는眞情으로나를사랑하야주엇다……

(昏迷한狀態가되어)

아 安祿山 安祿山 네가뵈인다 네가뵈인다 武裝하고말우에 올라안저 몃千몃萬의군사를號令하고잇는 네모양이보힌나 참으로勇壯한모양이다 나는 네의뜨거운핏속에 愛情의 野蠻한生命이흐르고잇는줄을 안다……나는 너를사랑한다 네의堂堂한雄偉한體驅 네의힘에넘치는氣魄은 한번보기에 곳欣快와 愛慕를사람의마음에새여춧치안코는 마지아니하얏다……安祿山아 나는 네가우리와 가튼種族이 아닌것도안다 그러치마는너와가티한번 보고서 欣快와 愛慕를색되게하는사람은 全中國사람中에 하나도 업섯다네가 가튼種族의사람이 아니라는것이 나의사랑을 더욱이 뜨겁게하얏다……아 愛情 아 祖國 나는이두가지의苦悶을 解決할수가업섯다 世界上에 衝突하고잇는 이두가지는 永遠히 調和가못될것인가? 아 永遠의 作別이다 安祿山아 너는지금그가티 勇敢히奮鬪하고잇지마는 내가죽엇다는消息을드르면 아아 너도살수는업슬것이다……

(高力士登場)

高力士 (悲痛한態度로)貴妃나마모다 準備가되엿습니다그리고軍士들은 그저……

楊貴妃 (昏亂한調子로)아 벼는와다 벼가왓다……長安……河東……中國……安祿山……나의힘나의光明나의목숨의목숨……나는祖國을爲하야죽는것이다 나는愛情을爲하야죽는것이다……죽는다……죽는다

(一陣의列風이 忽然불어어沙匪이일어나" 舞臺가 컴컴하야진다)

(第五章完)

三代 (151)

廉想涉 作

安夕影 畵

진창 (三)

덕긔는 오늘 병화의상점구경을 나섯다

초상이후로 커옷을입이다복케기이지만 상케머신노릇도하여야하고 집안커리도할일이만하서 밥벳기도하얏지만 정초에 나단닐필요가업서서 오래감만에 길구경을하는것이다

전차가 효자동종점에 갓가워짓슬때 덕긔는 차入속에니러서서 바람회동에 일자로봇치는일본집들을 유심히보앗스나 산해진이란간판은 눈에아니뜨엇다 차에서나려서 되집어나려오며 차츰차츰 뒤지다가 좌등상점(佐藤商店)이란간판이무튼가게의 열어논문안을 기웃해보니 파실이 노하고 움파니 미나리니하는것이눈에뛰인다 당배도잇다 당배나한갑사며 무러보리라고 다아서니 녀경원이 해죽나온다……필순이다! 덕긔는 주춤하며뒤로 물러설번하얏다 필순이도 가슴에서 두방맹이질을하며 얼굴이 확취해올나와서 엇절줄을몰랏다

『여긔 게신줄은 몰랏군!』김군은 잇나요?』

덕긔는 하여간 들어섯다

『이리 올라안지세요 인제곳오시겟지요』

조고만 다다미방에는 이건병화방에서보든 일깃거리는밥상만한책상이노히고 화로압헤는방석서너개 깔렷다

덕긔는 신긔한듯이 상점안을 이구석 저구석돌려보다가『어듸 배달나갓나요?』하고방문틈에 거려안젓다

『안예요 감옥에 나가셋서요 인케 곳오시겟지요』

필순이는 부리나케 방안을치우고 방석을내노며권하얏다

『감옥에는 웨?』

『커번드러간이들을 면회도하고 식사차입도하라고요 벌서가섯스니까 좀잇스면오십니다』

필순이는 덕긔가 곳간다고할가보아 애를쓰면서 복케당한인사를하고십흔나 무어라고할지몰라서 얼굴이또발개젓다

감옥친구에게 차입을할만큼셈평이피인것도 고마운일이지만 셈이좋을렷다고 감옥친구들잇지안코 귀한돈에 차입이라도하는것은 무던하다고덕긔는생각하얏다

『그런데 좌등이란간판이니웬본사람것을 삿나요?』

덕긔의 이말에 필순이는좀외아하얏다 병화는돈이 덕긔에게서 나온듯이 말을하든데덕긔는 아무것도 모르는수작이다 필순이도 피혁이가 돈뭉치를두고 간줄을알기배문에이상점도 그것으로하는줄알엇더니 병화는 절대로 그돈이아니라고 부인하야왓다

『그건 사람 일홈인데아죽은그대로둔다나봐요 이동리단골이 떠러질가봐서……』

그도 그럴듯하다고 생각하얏다 그러나 대관절 돈은두가머는것일고? 덕긔는 역시궁금하얏다

이야기를하는동안에 구지레한양복쟁이 둘이 길거리에서원팡으로 기웃거리는것이 내다보이다가 업서지더니 또조금잇다가 한청년이 셋틈틀어서며『좌등이잇소?』하고 우탁부라히 뭇는다

옷불이라든자 길게자란머리라든시 사구라동동이는 아니지만 아저울에 우악스런단장을 집흔것이라든지 험상스런눈을 잠시한뻐가만두지안코두리번거리는것이라든지 형사도아닐것갓고 권원의병화가다시온것가트나 필순이도 보지못한사람이다

『좌등이는 떠낫습니다』

『그럼 주인이 누구요?』

『홍경애씨에요』

『홍경애?남자요?녀자요?』

『녀자예요』

『그이남편은 누구요?』 밧갓주인은업소?』

『일보는이 잇서요』

『누구요?』

『당신은 누구슈?』

『어듸 나갓세요』

『그김칭이는 어대갓소?』

『김칭씨애요』

『나두 일보는사람애요』

『당신이 김칭이부인이슈?』

『안요---』하고 필순이는얼굴이 밝개지며 눈을찡그린다

『그럼 김칭이는 언케 드러오?』

『모르겟서요』

청년은 첫마대부터 웃마대까지 홀닥가세는소리를하다가휘나가버린다

『누구세요? 왜그리세요?』

필순이는 또차나가며 물엇스나 그괴상한청년은 대답도업시 획손이들진다

祝朝鮮日報春陽分局發展
金庸柱

當選謝禮
奉化郡法田面協議員 (無順)
金定洛 李翊相 鄭時永
奉化郡才山面協議員 (無順)
李周相 姜浣 金慶洛
李爀李 國宗五 岳鍾律

當選謝禮
慶山郡
安心面協議員 夏瑀根
押梁面 龍城面 南山面 南川面 同 同 同 同 同 同 同
朴相奎 黃貴瑞 安永坤 千洛昇 鄭泳至 金永壽 蔣世昌 石永弼 權熙玉 金奇綱

三陟郡北三面協議員 金鎭宇

三陟郡北三面協議員 蔡洙泰

三陟郡北三面協議員 東覺

三陟郡北三面協議員 金孝榮

三陟郡北三面協議員 金原烈

三陟郡北三面協議員 崔震奎

三陟郡北三面協議員 張永俊

三陟郡北三面協議員 朴命來

三陟郡北三面協議員 金原泰

三陟郡遠德面協議員 金日壽

三陟郡遠德面協議員 金鳳壽

三陟郡遠德面協議員 金奎英

三陟郡遠德面協議員 朴衡鎭

이리저리전염하는 말더듬이습관
어떠케하면곳칠가 어머니들의알어둘몃가지주의

말더듬이되는 원인은 정신작용에결함이잇서서 그러되는것도잇스나 이것은 극히적고대부분은전염된것입니다 말더듬이를 전염병이라고하는것은 좀 우수운말갓슴니다만 실례로써 어떤학교에서 한학급삼십구명의 열한아이나 말더듬이가 잇는고로 그원인을 조사하여본즉 처음에는 겨우한아이가 말더듬이엿든것이 첫해잇든다른아이들이 그것을 조소하너라고 흉내를낸것이원인이되여 정말 말더듬이가 되엿다는놀날만한사실을발견하엿답니다 이와가티말더듬이는병이아니고 이사람으로부터 저사람에게전파되는일종악습입니다 우에서말한학교례를보드라도처음에 한아이는 아마나면서부터 정신작용에 결함이잇서서 말을더듬게된것을 다른아이들이 그것을보고 흉내를내여 다른아이들까지 말더듬이가된모양입니다 그럼으로 중간에말더듬이가 될때에는 한뇌노는동무를 조사하여만약말더듬이가잇슬때는그동무와 멀리하든지 혹은 두편을다곳치도록지도할것입니다 다치료법이라면 우에서말한바와가티 병이아니고 낫븐습관임으로 료법이나 의약이나 혹은의료기계를 써도 소용업슴으로 적당한 훈련법을 쓸수밧게업는 것입니다 그럼으로 의사의손을빌것이아니라 가정에서 어머니나 아부지가머리를써가며 잘가르처야합니다 그주의로는

一、천천히덤비지말고말을하도록할것

二、못그럿다는생각을이르키지안케하여 자신을갓고 말을할수잇도록지도할것

三、저가말더듬이라는것을잇게하고 분쾌하게 대답하게말을하게할일

四、합리적발음연습을식힐것―례를들면「아」는 입을벌리고혀를 아랫니에부치고 발음을하는지안하는지를조사하여똑똑히발음을하도록할것입니다

五、담화 랑독 질문응답연습을식히며 반드시 말은더듬지안코발음을하도록할것

六、주위의사람들이말더듬이흉내를내다든지 또 꾸짓는다든지하지말것

이몃가지를 가지고 시험해보십시요반드시효과가잇슬것입니다

朝鮮歷史奇譚 (61) 玉環으로約婚 (三)
萬贊山人 述

조위의아들이 무장현감으로도임하야 수십년동안 그리든그어머니를 멀리케주(濟州)서모시어다 조석으로 봉양하게되니 그런깃븐일이업지마는 장가들를지못하야 항상걱정으로 지난다 엽헤잇는 사람들이「아모동리 최진사집규수가 합당하다고」말하는이가잇다 무장현감은 그리로 중매를보내어통혼하얏더니 최진사집규수는 그전에 옥가락지어든일을 이약이하고 다른곳으로는 죽기한하고 시집가지안켓다고 거절한다 중매가돌아와 최진사집규수의말을 전한다 이말을드른 무장현감은 자긔가그전에 옥가락지던진일을 생각하고 혹그규수나아닌가하야한번만나본 옥가락지를 최진사집으로보내어 시험하게하얏다 최진사집규수가 자긔와 대어본즉 죽음도 틀림이업다 서로긔이한 연분이라고하여 혼인을하얏다 우라 가락지의 연분만긔이할뿐아니라 무장현감의 아버지인조위와 그규수의 아버지인최진사도 전임에 막역간으로 지나든친구요 배는달든나 가튼일로다 죽어 세의(世誼)까지 자별한터이다 최씨집규수가 무장현감에게 시집온후 용모만아릿답고 재조만 뎍러할뿐아니라 유순한 부덕과 단정한조행이 규범내측(閨範內則)에 어그러짐이하나도업다 이런부인에게 장가들든 무장현감은 그 안해를 사랑할뿐아니라 공경하는 생각이압서고 그의시어머니도 그자부에게한구염이여간 아니지마는 여러해가 지나도 아들을 두지못하야 화가여생(餘生)으로 오래간만에단란한자미를어든 조씨의집는그것으로다 시큰걱정이된다 현감의부인은 자긔남편에게아들나키위하야 첩을어드라고권하나무장현감은 혹착한안해의 속이나상하야줄가하야 쉽사리엇지를 안는다 현감의안해는여러차례권하야 태(太)가의딸로첩을삼앗는데 태가가소실로드러오며최씨에게도 천행으로태긔가 잇다 그리자조위의아들은무장현감을 갈리어내직으로서울로올라오고 서울로올라온지몃칠안되어서장관(書狀官)으로 중국을가게되어바라든자긔부인의해산도보지못하고떠나게되엿다 첨으로들어온태가는 승미가원대간험하야 배가지로큰마누라를내쫏고 저가그자리를차지하고십흔나원래나으리와금실이여간조치안코 또는대밧마님의 미듬이원체구터여간이간으로되지를안하기회만보든차에 또는아이를배고보니태가의걱정은 또한층더하야 고」생각하든쇠테 자긔나으리의『어쩌하면 이큰마누라를쪼처낼 서장관으로 감이더할수업는조흔긔회다 태가가집안에말내노키를『아씨의배인아이가 조씨가 아니란』고하며 알앳것들을꾀고말을퍼추나그밥이씨나리가먹지안는다 계책이궁하야지배커의사촌오라비를감안이불너최씨가거처하는 건느방병풍뒤에 숨기고 대밧마님이오시는틈을 타서뒤어 내쎄라고일렀다 그리고태가는안방으로건너가 마님을보입고「건느방에수상한놈의 그림자가 얼른얼른합니다」하고고자질을하얏다 이를드른마님는 승냥목소리로「그럴리가 잇느냐」하고꾸짓는다태가는밀안간청을빌든내며『케발승을밋지안흐시거든 마님이친히가보십시요』하며 두세번충동인다 서장관의어머니는 부득이가치가서 건느방문을열라하는판에 병풍뒤으로 어떤장정이뛰어나간다 로부인은 깜작놀라마루우에잡바젓다 태가가얼른붓드러 이르키며안방으로들어와『점잔흔량반의집안에서 이런괴변이 잇슬수잇습니까 사람이참을수 업서요 아씨로그러시다니』하고한숨을한다

내가본내가정
상상치도못하던파탄으로
郭山 金道鉉

나는오래동안 집을떠나 해외에 나가잇섯든관계로 가정과나와는 그리관계가깁지못하다 아니 가정이란 무엇인가? 나의가정은 엇더한가정인가?…… 하는 생각까지 해본적이업다 이러케 나는 가정을떠난나요 가정은나를떠난 가정이엿다! 이번소위 삼년이란게월을 철창속에서 신음하다가 만기출옥하야 그래도 감개엡는나는 이가정으로 차자왓다 나의가정은 오십이넘은부모가잇고 나의제일사랑하는 녀동생과 나의안해라하는사람 나까지다섯이 모여잇다 오래간만에만나는 나와나의 가정사이에는 비할수업는깃븜이 가득찬듯하엿다 나는일시적원망정 시드른나의맘과 몸을회복 시키기에는 유일의장소로생각하얏다 참오로나의집을 배경삼아 주위의 자연경치도 부상당한 병졸(兵卒)의정양소로는왜조핫다 나는 이곳에서 나의상처를 다곳치여 든든한한개의 병졸의임무를 계속하려하얏다 그러나처음생각과는 아조달러젓다 시끄러운문케가 한가지두가지생긴다 첫재로나에게 괴로움과 번민을주는 자는 나의처이다 그는오래동안 나를위하야 수절하얏다는등 오래동안가정을 살피지안앗다는 등…… 가지각색의 조건들을어 나를협박하얏다

나는차되찬감방의한구석에누어 이런공상을 한적이 한두번이안이엿다 『내가혀울마추고출옥하는날이면 나의사랑하는 안해는 나를김옥까지 마지하야 주리라 여러가지로써 나를위로하야 주리라 나는그의뜨거운 눈물과사랑의품에서 새힘을엇고 새기운을어드리란』 그러나사실은공상과잘낫지안엇다 나는그에게 위안을바듬보담 나의상처를 더압흐게하는초점이되엿다 내가집을떠나던지그가집을떠나든지두가지가운데 한가지를 취하지안을수업섯다 그래서그와 협의한결과피차 리혼하기로햇다 나는무거운짐을 벗은사람가티 비할수업는쾌감을늣기엿다

나는나를위하야 장구한 시일을웨밍 고생 번민중에잇던나의 안해를 리혼하야버림에는 주저함을마지 안엇다! 그러나아모런리해와 감동업시 사막의길을 것드시 그날그날을 쓸쓸한공긔속에서 지낸다는것은 넘우나어리석은자의 일이다 그러타고현대청년의호긔심과가치연애이니 사랑이니만 부르지저 경솔하게 자긔의 어린안해를 구박함도잘못이다만 피차아모런 공명점이 업시한번 정해준것 정한것이니가 엇질수업시 운명에맛긴다는 것은크게잘못인줄안다

여긔에서나는케가정운동을하얏다 그리하여 우리가정은해소되고말엇다 그래서 주의갓고생각갓고리상가튼동서리모여새가정을일울것이다 나는나의안해에게최후로주는글가운데이런글이 잇섯다

『나는 귀만처생활을 다시 더 계속할수업섯습니다 몸과 기름은어느때나케각기도는것과가티 당신과 나와는 절대로한덩어리가될가능청이 업소이다 그럼으로우리는 서로분리하는것이 올켓지요 그래서나는 나의리상하는안해를엇고당신은당신의리상한남편을 엇으시요! 당신을위하야나를위하야이리혼을합이외다……』

×

캥가족운동을하고난지금내가정은 네사람이남앗다 어마님는 눈이잘보이지안아침선에매우곤난이시다 어린동생은학교에서도라오면어엽분 형님을 어서다려오라고한다 안아니라 부모는나희가만하집을떠라손자볼생각이 무엇보담급한모양이다『어서 새며느리를구하여야 할터인데…』 이런밤을줌종듯게될때마다나는 혼자서부모된자의욕망이란카려하구나!하고 웃어본적이 한두번이아니엿다 어쨋되나내가정은 지금새사람을구하기에밧버하고이다

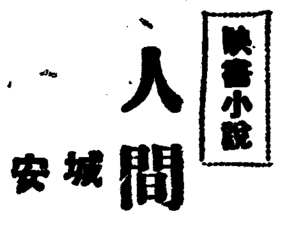

映畵小說 人間軌道 (71)
城北學人 安碩柱 畵

解散〔十二〕

그러나 얼골의 칠을 수건으로씨슬때 무든것을보고서야잉크가얼골에 뭐힌것을아랏다

그는 체경압흐로분주히갓다 마치곡예단의어리ㅅ광대로 화장한것모양으로 스사로보아도 우슬만큼 얼골이말아니엿다 몃몃사람이 킬킬대고옷자집성호노 어쩌는수업시 소리를히우첫다

『그은 사람을 미치길래 그런치닷다가그게무슨 점잔치안은짓이람』

김성호는 자긔가 우슨게창며에게민망하엿든지 창며들누둔 하는듯키 중얼댓다

『엣! 비인간들! 그게글을이나 쓴ㄴ는놈들의 행위야?』

창며는 화가나서 헷킹대고소리소리지르면서 혼자 노호하는것이엿다

그리고 테불뒤에 숨어서우숨을참느라고 신고를하고잇는 사동을불러서 호령호령을하야 대야에세수물을떠오게하고자긔집에 보내여 새와이샤쓰와칼라와 양복을갓다가 박구어입고서 김성호를데리고 박그로나아갓다

상근이와 문호와 미쓰・캉은 진고개 차ㅅ집으로 향하엿다

『그러케 하고난즉 우리도어린애짓가탯서 사실 할날이만헛고 그놈의유령들의소굴가튼 잡지사를 깨트려버리고 나아오는겐데 창며란자에게그만한 창피쯤은우수운게아닌가? 사람이란 흥분하면 그때는 꽉단순해진단말이야 엇젯든 쇠사슬한끈는뭘러노흔늣십허이!』

사람이란 한번만실족하면그게 웃웃내 큰파멸을짓고마니까우리도 그대로그곳에잇다가는결국 파멸이지사람이란끝!변환을하지안으면그테박글못버서나 네그려 우리들은잘나아왓네『룸벤』이된다해도 당신에 거리에는생활을엇지하나? 그런테자네는어떠케할셈인가?』

상근이는 꿈에서 쌔인사람가티 소스라치며

『응?』하고 반문하엿다 그는지금문호와는 다른기로(岐路)로맘을달리고잇섯다 문호는시골집에 벼섬이나추수하는영도잇고 조그만산판도잇서서서울서 일자리를구하지못하면시골로가서 녕이라도파먹을수잇지만 상근자신은 자긔아우가시골소학교(그시골큰지주되는사람이행세삼어 설립한 글방비슷한학교)교사로 연명을하여나아갈뿐 썰거버슨 상근자신은 오늘부터의당당생활문제에직면하엿는고로 그는길을거른번서도 번민이되여서 문호의말이 귀박게서몰뿐이엿다

『어쩨내말대로 하겟느냐는말임세 아모리해도 그리하든지버서부치고 나서든지!』

『생각해보와야하겟네 그리십게 결정할문케도아니니까 그리고 밤사히에 내신변에달라진문케도잇고……엇잿든 몃칠더생각해보아야하겟네 그러나자네는 시골도가나?』

『자네가 가치간다면나역혼자갈맘은업네서울서시내일도리를하의 첫에 ……직일곳도잇슬것갓기는하구면―그러나밤사히로신 변에달라진문케라니?』

『그것보게 참딱케 시골로가자고 하든사람이 서울에취직할네가잇서서 서울에잇서보겟다고하니 자네도밤사히에 변하고만것일세그려 어케의그말은술김이요 오늘의 그말도털쌔인 남은술김으로한말이아닌가? 하하하…… 내게달라진문케라는것은 장차자네가알게될걸세 그런데자네는 어듸로취직이되겟나? 학교의선생?』

『글쎄! 아마그런게지!』

『이사람아 괴왕 와교교사노릇을하라면 녀학교교사가되게 그려 것흙어서하룻동안에 그무릎팍다가리가 아조홀닥벗겨지게―』

미쓰캉이 손으로입을가리고 웃는다

『그럿탑니다 녀학교 교사가된답니다 〇〇학교의 교무주임이쌍발로 떡국을먹어서그때신드리가게되엿답니다 남의집딸들이 청해날지요』

조금토라진소리다

『비―그래요 그러면 그내쏫긴교사는분을바르고 다닌다는데 문호씨는 머리에가발을쓰서야지요 그런데 여보게자비가임이그리가기로 결정되엿스면서도 이케는 시골로가자고하엿단발인가? 예이이사람시럽서도눈수가잇지!』

문호는얼골이 벌게젓다

興味와實益百퍼-센트의婦人公論七月號가나왓다

婦人公論

あなたに初夏の涼風をおくる素晴しい七月号が出ました

その時役立つ讀物號 この特別號で
定價 普通號通り 五拾錢

離婚の正當性 下村海南
夏・夜店…… 久保田万太郎
當代어들수업는二篇 하나는理에얼어지지안코情에쏠리지안은一刀兩斷의名論 他는詩보다이빗나며바람이는名人至藝의隨筆

浴의貝는 아름다우나 그이에는秀惑의손이펼치거이잇 五月의哭과가티 또는童貞少女의散落學節이왓나。

(特輯)その時役立つ讀物
不意의境遇에잇서 그에그에를適合히處理하여가는―그는모든人生을好轉시키며運命을開拓하는鍵이다

初戀을感한時 女學校를나온때
未知의人으로부터라브레터를 밧은時
最初職業에就한時……
참으로참을수업는氣分이生하는時
結婚이切迫한時・처음分娩時
父母의反對를물리치고結婚時
離婚할時・産兒制限必要時
睡眠時夫의氣分이조치못한時
夫에게叱責時・戀敵이생긴時
夏休에아희에게工夫를식히게할時
獨身生活을하려고생각하는時
夏節客을待接할時・流行莫甚의時
夏休間에美麗케되려는時
曝晒할時・傳染病을내인時
火事를遭한時 強盜가들어온時
戀急手當을할時・해수욕을避할時
肺病患者가酷暑에부댓기는時
夏旅行을할時・勝惡이라는게되는時

私の顔
▼似合ひの顔……堺眞柄
▼タイトルの顔……衣笠貞之助
□へそくり金の作り方
□社交に必要なウイット指南……高田保
□女アパート奇人傳
□關西ショップガール夜話

避暑地の誘惑
▼海の常習犯……秋澤三千子
▼未亡人……和田進
▼友愛的戀愛に哭く……杉ちづ子
▼マダム蘭子……澤田よし子
▼海へ散った花……柳田ぎん子

(特輯) 北陸信越の頁
本誌가北陸信越의地를밟고사람과接하여어든三十八人의頁의大特輯「姉妹」北陸信越의眞實에接하라。

高田稔よ妻へ歸れ……花園公郷
共産黨三人女……深澤一郎
再建共産黨의裡面에活躍한彼女들의思想과愛慾의다툼血과淚의悶斷의生涯는「女子여어데로가나?」에答하려함이잇다
結婚難に惱む女性大衆へ……青野季吉
何が家庭の幸福か……田中純
朝鮮花形女性オンパレード……澄川禮子
官吏減俸問題の眞相……高木貞二
夏を住みよくする家の手入れ……三氏
婦人とユーモア・辰野九紫▼惡緣物語……生田葵
狂戀のカナカ娘(南洋土人の悲しき戀物語)……中河與一

理料慢自國諸の夏當選

死刑になるまで……五味鐵雄
大岡山女優殺害犯油屋殺害鬼五一代의視聽을놀랜殺人鬼五味의獄中手記 그不逞을圖한生活論理를들어라

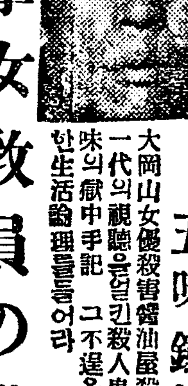

小學女教員の覺醒(內外時評)……山川菊榮
黑い自叙傳……伊藤道郎 ▼寂しい人見絹枝……岩城章造

▽婦人向上の障害はこゝに
▽夫の暴虐な統制の下に……杉森孝次郎
▽女性には友達がない……三宅やす子
▽婦人の隷屬状態……山川均
▽向上をさまたぐるもの……吉田絃二郎
▽母性の束縛……正木不如丘

夏は何故結婚しないか
不妊症を嘆く人々へ
夫に性病をうつされたら

斷然光る傳統の小說欄
第三の戀……片岡鐵兵
金色の柩車……淺原六朗
白骨賦……春海宏
女給(君代の卷)……廣津和郎

東京丸ビル五階・振替東京三四番
發行所 中央公論社
賣切れぬ中に今すぐ書店へ

待望の熱作愈々發表
地下の合唱 下村千秋
노래업는人生、빵이업는人生――그러나그곳에는不可思議의사랑만이잇다、거리의른펀드구나彼等은一躍文壇의流行見로되엿다筆者는여긔서비로소壁의熱作을世上에贈함

記者より讀者へ贈る大懸賞 誌上中元競争

政界人物風景
再版出來 馬場恒吾著
定價一圓五十錢・送料十二錢
中央公論社發行

地方時論

橋口青年諸君에게 一言을告함

橋口支局 筆戰生

（一）우리橋口地方과如히 [illegible] 民族百年의大計[illegible] 所謂有產階級은資本主義的이며 [illegible] 此日此時의享樂的生活이千歲萬代에비칠줄이 社會와는萬里長城을쌋코 無產階級은아조無氣力[illegible] 그날그날의慘憺한現實에서울고잇스니 어느곳에무엇을생각할수가잇겟느냐? 그러나自然은千里馬를로도 時를기다려주지아니하고 힘잇는泰山가티잇섯고 우리社會는全然모를 [illegible]

니人間이住居하는現實社會에서 우리가하지안는일을 누구에게 미룰것인가 ×

青年들아! 青年들아! 아니 橋口의青年들아! 諸君은橋口의主人公인同時에未來를開拓할鬪士가아닌가? 人口五萬과 一萬有餘의 [illegible] 以後金轉期下는大勢에따라全鮮各地에團體가組織되엇스나 우리橋口에는 [illegible] 團體의影子조차 차자볼수업섯든것이 속임업는事實이니 이것을가지고橋口에자랑거리라고나할러이냐? 新幹會가興興의聲을發하자 뜻잇는人士南天誠(耶蘇敎)敬觀現在當地不在外敬氏의發起로新幹支會長設立하엿스나 그動機가主

的이엇든 [illegible] 的이며分的이면아지못하나엇잿든우리橋口에도남의社會와가티團體를組織하야一時는地方을爲하야만은努力을하엿섯다한다 그러나 그組織의大會를創立한날이 解體大會를아닌가 [illegible] 한나그리고諸君은 酒肆出入이아니면 [illegible] 으로 빗을내서라도 料亭出入을 遂行하는이에 新生의勞力이 一世를 [illegible] 聽衆者에 [illegible] 敗者가되어 [illegible] 수잇슬것이냐? 幾年을두고 [illegible] 生의보람을 [illegible] 하고 그래도酒樓出入에幾十圓

[illegible] 하는것이 [illegible] 이어 [illegible] 는이들의 社會事業에 [illegible] 勢力家이니 [illegible] 公共事業 五官百體가 [illegible] 으로白書에 [illegible] 한일이냐? 마음이 있거든 생각하여보자 그리고 諸君아 再三熟考하라 人間으로 [illegible] 所有者임을! 그러고上으로 祖先千古의遺業을 짓으로비노니 사랑하는諸君아 한! 青春의빛을맛으라 이에가어 [illegible] 酒色의勝路에彷徨할 것이냐 賭博場에出沒할것이냐 이냐? 너갑이의作態를 演出할것이 으로一言하노니 [illegible] 이나마 [illegible] 로운 [illegible] 遊病的行動을 敢行하는者는

商務契의義擧

梁山人士에게一言함

梁山支局 柳德燦

【梁山】 商務契는 [illegible] 가오래이며 組織과運用이 [illegible] 하야 梁山商業界의中樞이엇섯고 또한社會的交涉에도 [illegible] 하야 [illegible] 에만흔 [illegible] 을一例기지아니하고 保育事業을後援하야 社會一般의敬意를 바다오든터이다 그런데 今番에는다시 商務契의 總意로 契金四千圓을支出하야 漢藥補習學校新建에寄附하고三千圓은紀念館을建築하야 梁山社會團體의使用에提供한다하니 이壯擧는 梁山에처음잇는義擧이라고생각한다 이에서 商務契의存在意義가 社會的으로表現되엿스며 가진風新과가 진厖雜을다하야 分分粒粒이 [illegible] 로 [illegible] 그由來가이러한意味의目標가잇섯든것을 다시금놋기게한다 그러나 [illegible] 이오늘의 [illegible] 을目하야 [illegible] 하고 그 [illegible] 을實行하기를까 [illegible] 數千의資金을 [illegible] 一決로써 社會事業에活用한다는것은 우리의當面의情勢가情勢이라고하겟지만 商務契諸氏의 [illegible] 잇는社會的 [illegible] 이아니면 能치못할바라고생각한다 이紀念館이建立되는그날에는 社會的徵變이集中되려니와 吾人은滿腔의敬意를表하야마지안이한다 同時에一般人士및社會團體諸君에게말하노니 [illegible] 을거듭하고 [illegible] 에 [illegible] 을 [illegible] 하는同時에 이紀念館안에 [illegible] 을設置하야 修築을새롭게하며 만흔所得을 써힘찬役割의 [illegible] 가잇기를간절이期望하는바 이다

安邊水組蒙利區內 數百町步移秧不能

水路不完全으로給水가不足 耕農者들의被害莫甚

【安邊】 함남안변군내(咸南安邊郡內) 안변수리조합(安邊水利組合)에서는 공사를근근히 마치게되자 금년봄으로 [illegible] 정리와 개답을하게되어 방금인 수이앙(水移秧)중인바이에 대하여 편입 전하는바에 의하면 수리조합의 불완전으로 논에물을 대는 데에는 유감되는 때가 대심하고 방금모를 떠귀인바 처처에서 지불하게되어 시기상실하는곳 이적지안흐나 면하엿다 그런데소위 수리사업을 전제로한다는 수리 조합당국자들은 이것을 알면서 도웅답수리 수선하기를 태만히 하야 수수방관적으로 당면한 소작인이나 지주가 성화를지켜 야지우 해주는경향으로 일반주 내주민은 불평불만이 극도에달 하엿고 이로인하야 지난십륙일 은미현의 관계농민 십여인이전 긔조합에쇄도하야 『한달에멧십 원식월급이나 밧고 회런의자에 안저무엇을 일삼는가 수리조합 이면벼가 잘되여야 하겟고물을 잘수어야 하지안는가 웨그리 태만한가』 하고서견책질문까지 잇섯스나 하등의반성이 업시제 멋대로 거만하야 느러진 소리만 한다고하는바 이와가튼 천후사 실로인하야 동리구내 관계지주 소작인이며 일반군민의 여론은 극도로비등하다한다

江東에暴風雨로 農作에被害莫甚

지난십오일폭우에 교량류실도만타고

【平壤】 십오일오전부터시작되엿든 폭풍우는 평남각지에만흔 피해가 생긴상태인데 더욱이강 동지방(江東地方)에는 폭풍우로 인하여 도로와 교량(橋梁)이 류실된곳이다수하며 대소맥(大小麥)의 손해만흔터이라한다

進永消費設立

【進永】 세계적경제공황으로 인하야 조선농촌의 파멸의참상은 각일각으로더하야 일반의심이 롱롱한바 자주적 정신미테서 농촌파멸을 만분지일이라도 구제하기위하야 유지배종인(裵鍾仁)씨외이십여명이발긔하야 오백여명의회원을가진진영소비조합(進永消費組合)을창립하얏다 다항은 긔보하얏거니와 이제 재반준비가 다되야 지난십오일에 대진여관지(大進旅館跡)에서 일용잡화 긔타농촌필요품을 구입하야노코 개점하엿다는데 일반은 물건조흔 품질조흔조합으로 와서 사주기를바란다한다

漢江護岸工事 沿岸住民들困難

이전후보지결정문제로

【金浦】 한강호안공사(護岸工事)로 인하야갈곳이업게된 영등포(永登浦)아래 강가에서 사는시흥(始興)김포(金浦)량군접경인양화(楊花)당산(堂山)두 동리주민삼십여호이전(移轉)문제에대하야는 토목당국에서 이미거명령이내린지 오래되엿든데 가옥이전비까지 지불하고당국에서는 소화사년도에 그후현재까지바안으로장내안전지대인양화리(楊花里)에다 약구천 평을주택후보지(後補地)로지정하고 그동안김포 시흥량군당국에서전긔관계지주들에게토지매매수속을 알선하얏스나 일부 지주들의 무리한 요구로인하야 결국원만한해결을보지못하고시일만느러질뿐임으로금년삼월부터전긔두동리대표김인배(金寅培)권광익(金光益)량씨가 그의 대지주인고양군 연희면 합정리(高陽郡延禧面合井里)사는조중식(趙仲植)외 관계 지주들에게 전후오륙차나직접교섭을개시중이나 지주측에서는엇저지 무리한가격을주장하고잇슴으로주민 대표들은 지주측의 무리한태도에분개하야 직접교섭을일시중지하고잇는중이라는데 문제의후보지구획여평으로써(田)이예관계지주가모다 여덜사람이나되는데 그중 김윤원(金允元)안문성(安文成)김윤대(金允大)권광윤(全光潤)등 네사람은군당국의 조정안에승락을하얏스나 조중식(趙仲植)라손이(李孫伊)최삼홍(崔三弘)

朝鮮青年總同盟 全體大會準備

慶南道靑聯發意로 오는칠월중개최예정

【統營】 경남청년련맹(慶南道靑年聯盟)에서는 지난 십칠일에 동련맹(同聯盟)의 발긔로 경성에서 개최하려다가당국의 금지를당한 전체군부동맹대표자대회준비위원회(全體郡府同盟代表者大會準備委員會)에대한 대책을 강구코저 동련맹대회에서 선출된 준비위원들이 사무소소재지인 통영청년동맹(統營靑年同盟)회관에서리한경(李漢景)군사회로 경남도련준비위원회(慶南道聯準備委員會)를열고 경성서금지당한준비위원회에 출석하얏든리한경(李漢景)군으로부터 자세한경과보고가잇슨후 동의사항으로 청총전국군부동맹대표자대회공동소집준비(靑總全國郡府同盟代表者大會共同召集準備)의건에 드러가서 좌긔와가티 토의결정하얏다하며 출석한위원은 다음과 갓다한다

以前經驗에빗처各道聯에다만 公文을發送함으로서는準備가不充分함을認定하고今般에는各道聯에다公文을發送하는同時에各郡府同盟에도公文을發送하야 方法을一般에게周知식히며또는 그道聯에서準備委員五人을選定하고道聯이업는곳에서는그道內의同盟에서相議하야亦是準備委員五人을選定하야全體準備委員會를構成하되도左記時日場所에서會合하도록할것

時日 七月二十日上午十時

場所 仁川青盟會館

同候補地 水原青盟

但右記時日及場所는慶南道聯準備委員會의腹案임으로全體準備委員會에附議한結果確定되면다시公文으로通知하기로함

出席準備委員

李漢景 吳光洙 愼萬寅 金知權

▲進永指定審繭販賣

【進永】 경남창원군김해군(慶南昌原郡金海郡)량군농회원리는 진영(進永)에출장하야대산창고(大山倉庫)에서 지난십오일부터삼일간에 춘잠견을 지정판매하얏다는데 춘잠견의가격은 여좌하다한다

特等	甲二、四〇	乙二、三〇
一等	甲二、二一	乙二、一一
二等	甲二、〇六	乙一、九三
三等	甲一、八三	乙一、七四

仁川商工評議會

【仁川】 인천상공회의소(仁川商工會議所)에서는 지난십팔일오후세시반부터 평의원총회를 소집하고 길전(吉田)회두의사회로 지난달이십오륙량일에경성에 개최된 전조선상공련합회의 경과보고가잇슨다음에 소화오년도인천상공회의소세입출결산보고가잇스며 그리고 인천부로부터 수인(水仁)철도가부설되는때에는 다른 철도회사에 어떠한 영향이미치겟느냐는 자문에대하야 어떠케 회답하느냐는문제로 강본(岡本)서과장의 조사한바의 설명이잇슨후 수삼면의원의 각자의의견을 토론하다가 십분연구한후에 회답하기로하고 동다섯시경에 폐회하엿다한다

鰮魚船制限으로 千餘漁民生路漠然

일조에생로를일케된그들 安邊漁業者의困境

【安邊】 각처에서『정어리배』가선수제한이 생긴다함을 전하든바안변군내어업지대(安邊漁業地帶)에도 파급된다는바이제자세한을드러보즉『정어리배』수가종전은무제한으로되야만흔어부의편리와생명을보호하든바금후로는그것(船數)조차제한하야안변는겨우십일척(十一隻)으로되엿다하는데 이에생명을걸고잇든 근천여어업노동자들의 생애에는 파면금후엇지나 될가가주목커이라고한다

鷄卵十介式모아 十年에萬餘圓

진합태산이이런것

【金浦】 김포군양동면가양리(金浦郡陽東面加陽里)에는거금십여년전부터 당시유지들의 발긔로 일반가정부인을 망라하야가지고양천부인저축회(陽川婦人貯蓄會)라는 부업단체를조직한후 일반회원이매월이회에 계란열개식을 수합하야 공동저축을실행하는한편으로일반에게종란을배부하는등이래부업장려에진력한결과 그의성적이매우량호하야 지금은 일반의부업도상당이 발전되얏고 현재회원이일백륙십여명에달하는중으로동회의 총재산이 근이만여원중에서수년이래전후수십여원식의배당을분배하고서도 현재 저축액이칠천여원에달함으로그의장래가매우유망하리라는바동회의중요간부는아래와갓다고한다

會長李大泳 理事丁大鉉

全仁川的으로 高麗體育改革

【仁川】 인천고려체육회(高麗體育會)는원래야구(野球)운동을중심으로하고조직된단체이엇는데 이번에 한거름더나아가서정구(庭球)의부문(部門)을확장하고전인천조선인의체육운동을전부망라하야 어떠한운동을불문하고고려체육회가한지도긔관이되어활약을하기로되엇다한다

全北砂防工事 總工費十四萬餘圓

지난십일부터착수

【全州】 전북도(全北道)내빈민구제사업(貧民救濟事業)사방공사(砂防工事)는지난칠월십일부터 착수하야 매일사백인내외의 인부를 사용하고잇다는바금년도에 시행할공사개소는 전부십이개면으로시행면적삼백팔십여정보에공사비가십사만오천여원이라한다

처음열니는 新義州府議

【新義州】 지방제도가개정된후 처음모이는 신의주부(新義州府)부회(府會)의 첫회는 십팔일 오후한시반부터 공회당(公會堂)에서 개회되엿다 금번 선거에 명예를어든 이십칠명중 다전(多田)가동(加藤)두명이 결석하고 남어지는 전부출석한 중 먼저의장(議長)목촌부윤(木村府尹)의 일장의인사가잇슨후 곳부의장의 선거가 단긔무긔명으로 진행된결과 최다수로 다전영길(多田榮吉)씨가 당선되엿다 다음 검사위원(檢査委員)의 선거에드러가서 일본인측에서 오명(五名)을 주장하야 서로세력을 다투다가 결국한경파 조선인은 [illegible] 정되엿스나 조선인위원이 전부의 명령에 찬성하야 압나한중에서 채가 떡같다는 가운데 다만김승복(金昇福) 고병철(高秉哲) 씨가 이야흥찬정하고 일본의원중입정일(中込精一)씨가 긔탑한것이 일반의군예이엿다 투표한결과 [illegible] 최(李熙迪) 김종원(金宗源) 원등차랑(藤原義太郎) 중입정일(中込精一)오씨가당선되엿다 첫번부회의 일정은 이것으로써 맛치고 제일교육부회(第一教育部會—日本人)제이교육부회(第二教育部會—朝鮮人)가개최되엿다 부회의석차는추첨한결과

一番、松山 二、李炳瓚 三、加藤 四、多田 五、神保 六、金乾洙 七、臼井 八、李熙迪 九、中込 一〇、横江 一一、卓昌河 一二、張仁鶴 一三、吉井 一四、金昇福 一五、崔昌鶴 一六、藤元燮 一七、高秉哲 一八、野原 一九、大熊 二〇、李鳳首 二一、奈良井 二二、栗田 二三、小川 二四、長澤 二五、近藤 二六、岡本 二七、金宗源 으로결정되엿다

『細民을搾取하는 救濟工事請負業者』

열두시간로동에불과삼십전 長城住民들의困難

【長城】 재해복구공사(災害復舊工事) 궁민구제(窮民救濟)공사등등의 만흔 공사가들벌여 산으로 조선에 일홈조케실시되는한목을전으로 전남 장성군에도 장성천복구호안구제공사(長城川復舊護岸救濟工事)와월평교(月坪橋)복구공사이며 궁민구제사방(砂防)공사가수천원혹은수만원으로 착수하게 되엿스나 오간로임삼십전식을지불하게되니 아침에조밥한수가락을먹고십리나 이삼십리식 거러서 일터에가서 낫밥한덩이를 먹은동안 동아게먹고 낫여섯시가되면 이라고삼십전을고와서조밥먹으면 죽은듯이누엇다가 새벽이면 그날그날 생사를 판단할뿐이엇을하나 마음으로는 여간한불평과 저주를마지안는것은공사비는 청부업자가 다먹어버리고거긔서 얼마안되는 비용으로볼상한 궁민의 고혈을착취하여다가 일을만드는 도중 검사관이각금 와보고 잘되엿느니 엇저느니하고 도라서면 감독자나청부자나 떠리가서 엇지하는 세음인지실로커의 성적을내일뿐이오 가련한 궁민의처지는 엇더한공사를하얏나는동 그근을 면케하엿다고 한편에사람의 혼도하는것은도외시(度外視)하는것이라고 한다

寶城水利工事 盟罷續報

주목되는해결책

【寶城】 전남보성양정저수지 공사장 맹파에대하야 긔보한바 어니와 지난십일일 대표조동열(趙東烈)이가 인부감독권산이를방문하야 교섭한바 요구조항을 일일이타협안후 십삼일까지에 좌우간의답변을하야 주마고 하얏는데 장차여하히 해결이될가 일반은주목중 이라고한다

税金再徵으로 住民들크게困難

바더간세금을또바더 一般의非難이沸騰

【大邱】 경북포항(慶北浦項)지방에서는 전번납세부정(納稅不正)사건으로말미아마납세청즉에비상한 악영향을 주고잇는 바군민(郡民)들은큰불안중에잇스며 특히포항읍내에 만흔 체납자(滯納者)가종래에비하야 현저히그 수를증가하고 잇다는데이에대하야 읍(邑)당국에서는계원을출장식혀 납세를독촉하고잇스나일반은재등(齋藤)총독이나림(林)도지사의련수증이 아니면 절대로 안심하고세금을 납부할수 업다고완강하게 주장하고잇스니 이것은 일즉이세금을완납한후에라도 령수증을눈실한사람에게 재차납부 하라는 부정사건이 한두번이 아님으로 일반은납세에 대한비난이 여간 놉지안흔터인바 금후가 주목된다고한다

泗川에旱魃騷動

農作物은枯死狀態 사십일동안을감을어서 음료수부족으로큰곤난

【泗川】 경남사천(慶南泗川)지방에는 지난오월간되비가온후로는 작금사십여일을가물엇슴으로 천수답 모난은 이앙긔가 바두 하엿슴에도 불구하고 말러바렷스며각종(各種)의밧곡물은고사(枯死)상태임으로 지금이라도 비가오면다시파종을 하여야 될것이라하며이원만아니라음료수(飮料水)와지부족한곳이 만허서 막어한곤난을당하는 모양이며 일반농민들은매일 하늘만 처다보고비오기만고대하는 만치농민의 불안은날이갈사록더하여간다한다

平壤脚戲紛擾 支局에선無關

【平壤】 평양부내박구리(薄九里) 래성양행(萊盛洋行)상수리(上需里)동신약방(東新藥房)박양순(朴養淳) 김성호(金聖浩) 송긔용(宋基鎔)씨등이 주최자가되며 공설운동장(公設運動場)에서 개최하는 각희추천(脚戲推薦)대회에 본보평양지국이 평양상비소박대와가티 후원(後援)하는것처럼 주최자측에서는 『쎄라』로 선전하고잇스나 본보평양지국으로서는 신양리번영회(新陽里繁榮會)주최의 회전조선씨름대회를 후원할뿐 으로 전긔각희추천대회와는 하등의관계가 업슴을 일반에게성명하여두는바이다

▲川版、群旗、拳鬪、會館移轉

【平壤】 평양부순경리(巡警里)소우 지회관에사무소를두웟든 평양출판노조、군긔지사、평양권투구락부(平壤出版勞働組合、群旗支社、平壤拳鬪俱樂部)의세단체회관은 금번 부내장별리대동양말상층(府內將別里大同洋襪上層)으로 이전하엿다한다

人員數로 廿四萬五千

금액으로칠십사만사천여원 咸北道內救濟工事

【羅南】 함경북도(咸北道)금년도 궁민구제공사는 각군과부로 통하야 도로하천항만각공사에 출역할인부는 이십사만칠천 인으로 도당국에서 예상인바출역인부는 각군부에서 조사하야 본주민에 등록되지안인자는 사용치안키로 도에서 각군부에지시하얏고 인부임금총액은 일백칠십사만사천삼십원인데 각군부에 인부임금예산액은 다음과갓다고한다

淸津府十五萬九千圓

鏡城郡五十九萬四千百二十圓

明川郡九萬五千七十六圓

吉州郡三萬三千七十五圓

城津郡十九萬八千七百二十圓

富寧郡二十二萬七千五百四圓

茂山郡八萬六千九百四十六圓

鍾城郡一萬四千九百十六圓

穩城郡一萬九千八十圓

慶源郡一萬二千四百二十六圓

慶興郡二十四萬一千二百九十圓

農事講習 漆原서開催

【漆原】 경남함안군 칠원면(慶南咸安郡漆原面)당국에서는 농사개량을적극적으로하기위하야 여러가지방법으로노력해오는터인데 본월십삼일부터 십칠일까지 야간농사강화회를 개최하리라는데 [illegible] 규(實錄奎)씨와 신래휴(辛來休)씨와 기수박수개씨등이 리(里)내외되는 곳을 래왕하며 이라는바 어두운밤 [illegible] 면서우매한농민을 [illegible] 일반주민들은 [illegible] 감사해한다하며 순회부락과 일자는 다음과갓다

十三日龜城、龍山、十四日栁原、十五日長谷、十六日莊岩、十七日漆谷、十八日龍亭、十九日鎭折

安基永獨唱會

【全州】 전주긔독청년회(全州基督靑年會)에서는본보전북지국후원하에『현네-』의가수로반도악단에 일홈놉흔 안긔영(安基永)씨를 청하야 오는이십륙일저녁 전주 [illegible] 에서 동씨의독창회를 개최하게 되엿는바동씨가 전주에서 출연하기는 이번이 처음이오 또한동일에는 전주 일류악수들의조연이 잇슬터인즘으로 미리부터 청향을애약하는터이라하며 특히 주최측인전주긔독청년회에서는일반의편의를 도모하야 입장료도 극히 저렴하게 하야 권매소까지 설치하리라한다

英育學院映寫

【平康】 북계영육학원(英育學院)후원회에서 오래전부터 개원(開院)준비에 분망중이든바 내칠월일일 부터 개원하리라하며 후원회에서는 오는단오에 학원경비를엇기위하야 오후일양간 활동사진을영사하리라는바 만흔후원이잇기를바란다한다

▲長城春蠶不良

【長城】 전남 장성군농회(全南長城郡農會)에서는 작년의실례를보와서 금년의봄누에(春蠶)를 될수만잇스면 삼년간계획에의하야 실행하려고 잡종배부에 대활동을하엿스나 결국은예정수에 다소의 감이잇섯것인데 금년누에종자가 장성에

地方人事

▲安光鎬氏(本報橋口支局長)來 七月四日에寧川檪谷灑水探訪次出發豫定

▲正誤 去十一日付發行第三面 第二浦記事中死體發見에一日은十一日石炭乞스럽어取扱은石炭竊取로訂正함

全南長城에 疑似紅疹蔓延

어린아이가제일위태하다 死亡者는每日續出

【長城】 전남 장성군각면내에는 홍진(紅疹)이라는 성홍렬(猩紅熱)이아닌 과 흡사하면서도 성홍렬이아닌 병이류행되여 하루동안 각면을 위하야 발병하는 아이들이 수십명식이며 죽는아이들도 매일수를 헤일수가업고 그병에죽지안는대도 결국은 폐염(肺炎)가튼 것이 생기어 생명을빼는일이만타하는바고 장로년(壯老年)을 볼고하고 이병에걸니면 단단히 부딧기는관계로매우두려워하는 중이잇다고한다

藺價慘落으로 桑木을모다拔去

지세도부담못한다고 當局서도防止못해

【長城】 전남장성군(全南長城郡)은 양잠으로생활의근거를 삼아 일년간산견액(產繭額)은 수천여석으로서 상전(桑田)이 사대여정보인데 전장성의 경지면적으로 보와서 칠만분지하엿다 금년부터는 아모리하여도 당국의 방천에 발아갈수도 업슬뿐아니라 비료갑도 나오지안흠인무엇도나오지안는외에 지세까지 라도 물길이업는 형상을되고 로두고 지별수업나하야 뽕나무캐는가 긔계를 사들여서 새로엇어다가고 파버리고 다른것을 심어먹으려고 파버린자가만타는바 이에대하야 농회에서도 파버리지못하게말일수도업고 고치갑을 보장할수업스니 책할수도업거 수수방관만 할뿐인데도 마레농가에서는 심으노라고 금권(빗)비료하노라고 빗이캐와 캐버리노라고 긔계싹이빗인부싹이 빗빗으로 일관하야 빗에쌋혀여름부렴치다가 고만밑어 뽑혀리인가 하는 감어잇서다만시대만 커주합핀이라고한다

仁川博文校의 後援會費問題

【仁川】 인천박문(博文)보통학교에서는 이번 신학긔부터후원회비 일원식을 증수하엿는데 아에대하야학부형측에서는학교당국자로서 학부형회에 하등의 타협도업시독제(獨制)로후원회비를 일원식이나 증수한다고비난이 자못놉흘뿐아니라 동교학부형회의정부(正副)회장에게두서와지한 사실이잇섯다한다 그러나 그학교설립자전학준(全學俊)씨는 약칠팔년전부터매월월사금(月謝金)일원과 후원회비(後援會費)이십전식만제일원이십전을 증수하여 오든것을재계(財界)불황이나날이심하여감을 보고 월사금은 종전그대로일원을밧고 다달이 이십전식밧든 후원회비년이원사십전은일원사십전으로감하야이번신학긔부터 일시금으로 일원을밧게된것인데 일반학부형은 그내용을자세히알지못하고 그릇비난한것이라하며 다만 학교당국자로서는 학부형회에 하등의 협의가업시 단독처리한것이한결점이라고한다

農閑期에 無產兒童敎養

運餉市에서

【龍岩浦】 현하조선의문맹이 말할을정령하고잇는것은자타가공지하는바 더구나평북룡천군 부라면운향시(平北龍川郡府羅面運餉市)는비옥한수답사천여정보나되는불이농장(不二農場)중심지대인고로 사처에서 이토지를소작하려고 운집하는 무산농민이날이 갈사록 증가하야지금은수천의 인구를 가진큰부락이되어잇는바 교육긔관은 당지불이공립 보통학교가 잇슬뿐이고 넉넉지못한 무산농민에게는적당한 교육긔관이 업슴으로 천명갓가운 불상한 소년소녀와 눈먼청년들은 항상배움의 길을 찻지못하야 무한한공포를 늣거잇든바 당지유지청년최진영(崔辰永)최영규(崔永奎)계긔당(桂冀瑭)제씨의발긔로소화이년도에창립된 농촌청년회(農村靑年會)의사업으로재작년부터겨울 농한긔를 리용하야 야학을개시하고 문맹퇴치에 로력하여온다는바 여년과가티 작년십이월부터야학을 개시하고 청년반소년반소녀반의 삼반으로 남녀위원 열심히 가르치고 잇던바도중에 경비곤난으로 일시폐학의 상태에이르렀든것을 전긔 농촌청년의 회원들은 이를분개히역유감으로 생각하고 아츰저녁먹을것도 넉넉지못한 처지이면서도 배워야 산다는 각성을가지고 각각벼일두식을내여서 책임강사의 헌신적로력으로 륙개월간을 원만히 계속경영하엿다는바그효과는실로적지안어서 크『ㄱ』『ㄴ』지도모르든실상사세의 농촌소녀들이 년간수강에 실로보통학교삼학년정도의 학과를낫추엇다는바 지난오월초순해강식에 영광의졸업생을 바덧다고한다 이에

精米作業中 勞働者慘死

【潭陽】 전남담양읍(全南潭陽邑)내에잇는정긔연정미소(鄭奇然精米所)에서는지난십칠일 오전열시 삼십분경에 정미작업중 로동자일명이 참사를하엿다는바 그자세한이약이를드른바 사자는 전남곡성군 옥과면리문리(全南谷城郡玉果面里門里)에 거주하는량순동(梁順童)(三二)으로서 생활상곤난으로인하야 전긔정미소에 고용되야 월임륙십전을밧고 일을하야 오든중 그날도 여전히다른로동자들과 가티 정미기계에서 일하다가 건인하야 몸이 패속력으로 돌고잇는 혼긔류씨의 벼서진을보고 그것을곳처더 올나가다가 부주의로는 띄에 부닥기자 앗차할사이 도업시 그만그대로 동력에휩싸혀 병바돌아버려 가티 일하고잇든다른 로동자들이 황망하유처부가산산히 째여지고 사지의백가로출하야 무참히도 죽어버려 권정에 매여달린 그참상이야말로 누어러 형언할수업다한다 참사자의 사체는바로 옥과본가로

奉天市民運動及脚戲大會

日時 六月二十一日(但二十日(陸上競技)二十一日(脚戲))

場所 十間房婦人病院前廣場

賞品 脚戲一等農牛一頭 其他各等賞品豊富

主催 奉天市民運動會

後援 奉天朝鮮青年會、朝鮮日報遼寧總支局

漣川脚戲大會

時日 陰五月六日、七日二日間

場所 漣川市

賞品 一等黃牛一頭、二等白米一俵、三等廣木一疋、四等洋傘一個

主催 漣川市民一同

後援 朝鮮日報漣川支局 東亞日報漣川支局 漣川普濟院

三水仲坪場脚戲運動大會

一、時日 陰五月六日

一、場所 仲坪場野設運動場

一、賞品 一等大牛一頭、二等中牛一頭、三等廣木二疋、其他副賞은豊富

一、主催 仲坪場商業組合

一、後援 朝鮮日報三水支局

端午男女鞦韆大會

時日 六月二十一日

場所 釜山鎭府町泊開湖莊

觀覽券一枚二十錢(男女均一)

主催 市民慰安會

後援 朝鮮日報釜山支局

第五回全朝鮮씨름大會

日時 六月二十日(陰五月五日)부터四日

場所 平壤府新陽里市場

賞品 一等大牛一頭二等中牛一頭三等廣木一疋

主催 平壤府新陽里繁榮會

後援 朝鮮日報平壤支局

拷問한嫌疑濃厚 放免四日後變死

화순도암면주재소에서취됴한일 和順郡下의怪事實

【和順】 전남화순군남평면대교리(全南和順郡南平面大橋里)일백륙십이번지김종만(金宗萬)(四三)은화순군도암면경찰관주재소(和順郡道岩面警官駐在所)에 절도혐의로 체포되여 취조를당하다가 방면되어 집으로돌아온후사일이지난십칠일오전두시경에사망하얏다는데 그내용을 듯건대 권긔김종만의아우종실(宗實)자갈(自碣)은면초판매원박판을(朴判乙)의인부로서박판을과매일 동행하야각촌 각시장으로다니며 판매에종사 한지가수삼년이나되든중 박판을은 연초판매대금 오십원을 몸에가지고 권긔종실자갈 두사람과가티 지난일일에 도암면 중장터(中場)에서류숙하다가 오십원을 일어버린일이 잇섯는데 이를안도암면경찰관 주재소에서는 권긔인부두사람을 절도혐의로체포하야 취조한결과 권긔두인부는 엄중한취조로 절도행위를 시인하고 그절도한 물품을 혹은장가에 혹은바위미테 두엇다함으로 경관과가티 차저보앗스나 이는 전부허언이 되고마랏다 이에대하야 경관의 취조는더욱 엄중함으로 두인부는 자긔형인 종만에게맛겻다하얏는데 동주재소에서 김종만을 인치하고 조사하얏스나 하등의증거는 업슴으로 동주재소에서는 김종만과 그형제두사람과 그의어머니 량씨(梁氏)(六〇)일가족사인을 전부방면하얏는데 권긔사인은 고문으로 거의긔절 될하얏슴으로동주재소에서는 중태에 싸진그대로 방면하엿든바 김종만은 고문으로 인하야그러케 무참히사망한듯하다 하며 권긔사망한 김종만의두동생도 지금까지 전신에 고문당한상처가 잇다하며 사망한 김종만은진단서와 매장허가도업시 매장하야바렷는데 자긔의아들과 가티고문을당하고와서자긔의아들을이러버린량씨의부르짓고우는 현상은목불인견이라한다

日青年自殺

【平壤】 공산당원(共産黨員)이란 동리사람들의 이야기가도화선이되여 녀교원인 애인에게서 실연을당하고 고향을쫏겨나와 만주로조선으로 류랑의길을밟어 다니다가 평양에와서자살한일본청년이잇다 일본웅본현녹본군릉형촌(日本熊本縣鹿本郡菱形村)편산순태랑(片山順太郎)의장남 편산지명(片山知明)(二六)는고향에서 권긔와가튼리유로 실연한후 고향을쫏겨나와 류랑의 몸이되엿다가 십칠일오전열시경에 구진비나리는 아침 평양부내 행정(幸町)하숙옥하야유기(河野ユキ)의객실에서 『칼모친』과쥐잡는약을만히마시고 신음타가 십팔일오전새시경에 절명하엿다한다

三名의村處女를 甘言으로誘引放賣

한명은오원에팔고두명도 팔라다가부산서에잡혀 人肉市버서난山間花

【釜山】 감언리설의꾀임을바더 인육시장(人肉市場)에 팔리엿다가 산간화(山間花)가되엿든세명의 촌처녀가잇다 원적을함안군자산면귀포리(咸安郡…西面龜浦里)에두고 주소부정한조량권(趙良權)(四〇)은 금년사월이십일과 오월이십일에 자긔본적지인 함안(咸安)에돌어가서 동군북면중암리(同郡北面中岩里)조동임(趙東任)(一九)동군법수면황사리(同郡法守面皇沙里)황묘순(黃妙順)(一七)동군가야면적사리(同郡伽倻面笛沙里)김달이(金達伊)(一五)의세녀자를 여러가지 감언리설로꾀여서 조선방직회사(朝鮮紡織會社)에 너어주겟다고 다리고와서 부내범일정(府內凡一町)리사순(李士順)의집에다숨겨두고 조동임(趙東任)만은 지난초이일에부내좌천정(府內佐川町)오백륙십번지 음식점김동련(金東連)의집에다 영업자로오십원의 현금을맛고매매한후 남은두명도 권긔와가튼수단으로 팔려다가 지난십오일부산경찰서(釜山署)에발각되여 방금엄중한취조를 당하고잇다

仁川勞働幹部 安文植檢束取調

정미소맹파선동혐의로 事件은다시擴大되는듯

【仁川】 멧칠전에 인천직야(直野)정미소의 동맹파업 사건이돌발하엿슴에 그공장의 직공십여명을 검속하는 한편으로 인천로동조합(勞働組合)간부권충일(權忠一)외다섯명을권긔파업을선동한혐의가 잇다하야 삼일간이나 검속취조를 하는동시에그조합의 장부와기타 서적칠십여권을 압수하고 어떠한혐의증거를 어드랴고 백방으로활동을하엿스나 하등의증거가 업서서필경여섯명을 전부석방 하고말엇다함은 임의보도 한바어니와인천 경찰서고등계 에서는다시어떠한 단서를 어덧슴인지지난십팔일 오전에 권긔조합의교양부(敎養部)간부안문식(安文植)을검속하고 방금 엄중취조중이라는바 경찰은 사실을절대비밀에부치나 모방면으로 부터 탐문한바에 의하면 문제의직야정미소파업선동의혐의자로취조하는것이라는데 사건은 이로부터더욱확대될모양이라한다

結婚式場에 短刀가진本妻出現

신랑신부는도망하고말어 一婦含怨、五月飛霜

【浦項】 지난십사일경북영일군흥해면성내동 박재봉(慶北迎日郡興海面城內洞朴在鳳)(三六)의질녀(姪女)의 결혼식이 잇섯는데 식이긋나자 신랑의본처와 그의모친이 칼을들고 달려들어 결혼식장은 수라장(修羅場)으로화하고 신랑과신부는 물론그가족들까지 다라난일대희극이연출되엇다 사건의 주인공은동군형산면상도동(兄山面上島洞)에 본적을두고 포항(浦項)모상점에잇는 김성도(金聖道)(三三)로 지금으로부터 삼년전에최씨(崔氏)(三三)와결혼하야지금까지 동거하여오든중 작년부터 권긔박재봉의 질녀 박란이(朴蘭伊)(二三)와 사랑의싹이 트기시작하야 지난십사일에 결혼식을하고화촉의단꿈이어우러지려든오후구시경에 이소문을듯든 권긔최씨와 그어머니가 각각한자가량되는칼을들고 달려들어나를죽이고 장가를가라느냐며덤빔으로 신랑은 어듸로다라나고 신부와그가족들도 피신을 하엿다는데 권긔최씨모녀는 김성도를찌러죽이기전에는 가지안는다하야 사방으로 찻는중이라는바 흥해에서는 처음보는일이라 일반의화제가되여잇다

독긔로殺夫한 毒婦의公判

십구일신의주법원에서 〔우서가며事實陳述〕

【新義州】 오월삼십일 새벽에 자긔남편을 독긔로머리를때리고 그것이부족하야 또 손으로목을매여서 죽인 신의주부마전동(新義州府麻田洞)김두하(金斗河)(三一)에대한살인사건의 제일회공판은 륙월십구일오전열한시신의주지방법원(新義州地方法院)에서 굴부(堀部)재판장주심교본(橋本)검사리희적(李熙迪)변호사립회로개정되엇다 김두하는금년 이십일세되는 여자로서 재판장의심문에 아래와가티 죽인원인을공술하나 오월이십일일자긔가일하든방어공장의일이 다끗난것을 긔회로녀공팔십명과 안동현 구경을갓다 오는길에 자긔동무네사람이인력거(人力車)로가기를강권하야평성귀음으로 십오전을주고신의주까지오다가 그것을공교롭게자긔남편에게들키엇다그후부터는남편이『네가무슨돈이잇서서인력거를타고왓겟느냐』필경간부(姦夫)가잇서서 돈을준것이다하야 삼십일까지 밤낫할것업시 써리고 죽인다고하기에 내가죽기전에 남편을죽인것이요 독사서가며 그때 상황을말하나 단순무식한 녀자의 지독하고편협한성격을 잘 나타낸다 이범행에대하야 교본검사로부터 징역십오년의 구형이잇섯스나 조금도표정을 변하지안코 태연이듯고다음변호사의 론고가잇슨후 판결언도는 오는 이십륙일이라한다

阿片中毒된 中國人自殺

아편먹지못하야

【安東縣】 지난십칠일오전에 안동현강안통오정목안동반재회(安東縣江岸通五丁目安東挽…)… 하야죽은것이라한다

鄭栢氏無事釋放

경긔도경찰부에 구금되엇든 정백(鄭栢)씨는취조가 끗나서 십팔일 아츰에석방되엇다고한다

釜山運動會

【釜山】 부산초장정에잇는사립배영학원(私立培英學院)은창립십주년(創立十週年)을긔하야오는이십일에 부산송도(釜山松島)해안광장에서대운동회(大運動會)를개최한다는바당일의대성황을예긔한다고한다

移動探査隊

十三道情形紹介號發行

本社에서는夏期를利用하야 移動探査隊를 各道에 派遣코자합니다 麥嶺을넘은 農村의情況、諸般施設에對한民衆의利害、地方名士의時局觀、名勝古蹟과 美談哀話ー等을中心으로現實朝鮮의展開되어가는 動態는어느것이關心되지안는問題이며、무엇이探査의材料가아니겟슴니까 第一次로江原道方面에左記兩君이 不日出發케되엿사오니 紙上에 展開되는 全朝鮮의縮圖를기다리시는同時에各地人士의만흔 便宜를바라나이다

本社記者 金灐植
本社春川特派員 朴達鉉

朝鮮日報社

忠武公遺跡保存會 有志誠金還至

今日同事務所收入金

【本社經由分】

金一圓五十錢 珍島 曺秉喆
金一圓 楊州 柳根榮
金一圓 泰仁 柴祥俊
金六圓 內譯 許埈
金十錢 宋敎會
金五十錢 許萬汎
金二十錢 金萬柱
金十錢 金見斗
金十錢 鄭基千
金二十錢 鄭雲議
金二十錢 金瀚柱
金十錢 任淙彦
金十錢 孫在鎬
金五十錢 金炳勳
金二十錢 鄭淵烈
金十錢 金炳彬
金十錢 金炳熙
金十錢 李喜哲
金十錢 裵基相
金二十錢 南奎櫶
金十錢 梁志烈
金十錢 尹榮珍
金十錢 張在鎬
金十錢 任哲穎
金二十錢 朴熹田
金四十錢 宋柱永
金四十錢 金東洙
金二十錢 南宰元

【海州支局經由】

金五圓 內譯 海州郡
金四十錢 任聖牧
金八十錢 金成鎬
金三十錢 高贊實
金五十錢 金永軾
金五十錢 白文信
金四十錢 姜基鎬
金四十錢 李成完
金二十錢 李萬福
金二十錢 金基福
金二十錢 李鍾玉
金二十錢 朴龍雲
金三十錢 朴仁鎬
金二十錢 朴文燦
金十錢 李四才
金十錢 安長孫
金十錢 吳炳善
金十錢 金永奎
金十錢 南尙洙
金十錢 金惠明
金十錢 金時連
金十錢 金永綱

運動競技

故國訪問할日本留學生 蹴球團의陣勢와 在京各팀의烈火가튼練習

本社招聘으로今月末에故國을訪問할在日本留學生蹴球團은十八日부터 東京高等師範中央大學運動場에서 各地選手들이參集하야猛烈한練習을開始하엿다 一行의陣容을紹하건대 普專出身의 盧佐根君을 『쎈터』에세우고 京都帝大의郭鳳勝君과京平對抗戰에平壤을 代表出戰하엿든『스타ー』로서 京都兩洋中學選手로活躍하든 姜龍洙 尹昌善 李致淳 金成汗君과立敎大學의蔡廷根 中央大學의朴仁植 李永煥君等外에모든名星을網羅하야 科學的練習을쌓어가는中인즉 隨當在京各團體를屈服시키고야말것이다

이와가튼氣勢를모라來征할日本留學生團과 對戰할京城各팀의近況을말하면 專門學校의雄普專은依然히充實한『멤버ー』로連日京城運動場에서 봄가튼練習을쌓어가는 一方지난번全朝鮮大會에普專을一蹴한全徽新軍은 地方의精銳吳鳳煥 金容植 金永根君을招請하여다가 覇者의名譽를確保하라한다 그리고全培材軍은 斯界의至寶李榮啟君을筆頭로 延專의金喆鎔 白基榮 醫專의崔乙庚 世專의金永圭君等을中心삼어陣容을結束한外에新延禧의現役을編入하야滅西의名譽를더럽히지아니하라는氣勢가儼然한즉初夏炎天下에展開될壯快한이對戰은滿都人士를熱狂시킬것이다

一行의日程은追後發表할터이다

○安鍾鉉(學生)金厚玉(學生)×
×李福濟(學生)金寶石(無職)○
×崔英圭(商業)李炳植(培材)○
×崔興大(鑛工)金聞成(京電)○
○金德培(培材)朴厚五(商業)棄
○尹雄善(培材)朴雲燮(徽新)棄
×許永九(協實)崔鶴山(工業)○
×金麗天(工業)李公達(無職)○
×方泳斗(工業)金石鎬(商業)○

【左씨름第二回戰】

○趙吾善(協實)嚴同源(普專)棄
○李鎰夏(徽文)崔相斗(中東)×
○金裕承(農業)金圭卓(中東)×
×崔仁奎(培材)洪祿得(學生)○
○許永九(協實)李萬傑(培材)×
×姜泳駿(協實)郭在述(中東)○
×金應培(培材)尹泰漢(徽新)○
×李涌憲(培材)韓潤得(徽新)○
棄朴魯燮(徽新)李元奎(店員)○
×朴仁澤(協實)宋明憲(養正)○
○李鍾瑞(苦學)兪元根(徽文)×
○張馨根(徽文)吳光俊(無職)×
×李寅錫(中東)車義珍(徽文)○
×金昌濤(中東)朴炳東(中東)○
棄南孝範(中東)崔禹鉉(普專)○
○張炳毅(養正)趙鎔泳(養正)棄

全朝鮮씨름大會 一勝者戰成績

中央基督敎青年會主催、東亞日報後援 第四回全朝鮮씨름大會第二日ー勝者對戰은 十九日午後八時半鐘路青年會運動室에서擧行한바 그戰績은 다음과가트며 嚴同源君은 病氣로出場치못하고 棄權하기에이르럿다

【右씨름第二回戰】

○李元奎(無職)吳光俊(職校)×
×李元培(農業)都金龍(培材)○
×洪潤得(徽新)金周仁(學生)○
○兪元根(徽新)李鍾憲(培材)×
×林啓變(西醫)韓昌東(培材)○
○千奎興(工業)嚴同源(普專)棄
×李萬傑(培材)朴厚五(商業)○

仁川軟式野球會

【仁川】 仁川高麗體育會主催와東亞日報仁川支局과本社仁川支局共同後援으로七月五日(日曜)午前九時부터 市內山根町公設運動場에서第一回全仁川軟式野球大會를開催하기로되엿는데參加選手의資格은仁川의現住者로七月二日까지東亞日報仁川支局으로參加申請을提出하되參加金은不要한다고한다

延專3A 齒專0

城大野球部主催 全朝鮮高專野球大會齒專對延專戰은 二十日午後一時半京城球場에서(球)長曾我部(壘)中原審判下에齒專先攻으로開始하야 第一回延專三回를奪取한外에는서로得點업시 三對零으로延專決勝하다

平實4A 關大3

【平壤】 遠來의關大對平壤實業野球戰은 十九日午後五時부터箕林里公設『그라운드』에서早瀨(球)櫻井 朝田(壘)審判關大先攻으로開戰하야 大接戰後四A對三으로平實快勝하고同七時四十分閉戰하다

回數	一	二	三	四	五	六	七	八	九	
關大	0	0	2	0	0	0	0	0	1	=3
平實	2	0	0	0	2	0	0	0	A	=4

世界올림픽規定案을 理事會에서決議

【東京十九日發電】 지난五月二十七日倫敦에서開催한國際陸上競技聯盟理事會에서는明後年『로스‧앤젤스』에서開催할『올림픽』에關하야

ー●『푸로패쇼낼』의『스타ー터』(出發合圖人)을使用치아니할것
ー●『마라손』과 五萬米競步(競步)選手는各國三名에限할것等其他를打合하고一般陸上競技에對하야도다음과가치決議하다
ー●各國모다選手의職業化를嚴罰히取締할일
ー●自國陸上競技聯盟의許可업시他國主催의競技會에參加치못하게할일
ー●外國滯在中은그나라의陸上競技聯盟規則에順從할일

六中等庭球聯盟 中央과養正同率 二十二日決勝戰擧行

市內六中等學校庭球聯盟戰第五日은 十九日午後四時부터培材對徽新戰은 中央코ー트에서中央對養正戰은 培材코ー트에서擧行한바 그記錄은다음과가터 中央高普는養正高普를打破하야四戰三勝一敗로七割五分의 同率로서 그決勝戰을 二十二日(月)午後四時부터 培材코ー트에서擧行할터이다 參加學校의勝率은 徽文四戰二勝二敗五割 培材와徽新이四戰一勝三敗로二割五分의順位이다

O 培材21ー18徽新×
O 中央21ー18養正×

그리고 同聯盟戰第四日의戰績은 中央對培材는26ー12養正對徽文은21ー20으로 中央과 養正이各其得勝하다

早慶野球總收入 八萬六千餘圓 一校配當19125圓

【東京十七日發電】 지난十三四五의三日間에亘하야擧行한早慶野球戰의收支決算은十七日發表한바三日間을通하야收入八萬六千七百六十七圓에서球場使用料와寄附金과라ー그積立金等을控除하고早慶兩校에分配할 金額은 三萬八千二百五十圓(一校當一萬九千百二十五圓)이라한다

運動界動靜

▲全有亮氏 … 十八日午前 時 … 自宅에서喪配

◇本社京販 電話光化門一八七番

男女サック 一號一打三十五錢 二號一打五十錢 三號特上一打八十錢 … 丸エス商會

朝鮮劇場 仁寺洞
◇朝鮮演劇舍脚本部提供 諷刺劇 正當한脫線 一幕三場
◇朝鮮演劇舍脚本部提供 悲劇 도라가는사람들 一幕
◇朝鮮演劇舍脚本部提供 笑劇 사나희메루리 一幕
獨唱 合唱
豫告 七月一日부터
料金 階上大人五十錢 大人三十錢 階下大人三十錢 小人二十錢 어린이十錢
六月二十日낫부터特別大公演 (午後八時始演) 朝鮮演劇舍第六回公演

皮膚、泌尿、花柳病 醫學博士渡邊晋 京城黃金町入口日本生命 診療 十二時半外지及夕刻

恩給 低利立替 京城長沙洞 朴商會

職業 朝鮮製藥社

東京堂 京城府本町二丁目 振替京城一六四八 定價八十錢 送料六錢

朝鮮總督府巡査看守受驗準備書 朝鮮受驗研究會編

小學時代에잇는子女를 家庭教師를要求하고저하시는분은左記住所로直接또는書信으로照會하십시요 市內齋洞六十四番地 車明煥

言論界의太陽、現社會의메쓰、天下人氣總集、鵬翼的賣勢

批判 六月特輯號

第二次世界大戰論 … 韓半訥
露中復交의展望 … 柳基斗
朝鮮道德思想의歷史及社會學的考察 … 洪曉民
解消以後諸家의意見
大衆의속으로 … 郭尙勳
協同形態는 … 李仁
各部門運動強大化 … 尹永均
글세올시다 … 宋鎭雨
一般的規定대로 … 閔中植
各部門運動으로 … 安鳳雲
各自大衆의속으로 … 申周極
問於解消論者하라 … 楊奉根
火葬場 … 是非 … 李春 … 李赤園 … 波
今年度朝鮮總督府豫算檢討 … 咸尙勳
一九三一、五、一六日PM四 衡平社第九回全國大會評 … 金起林 … 李東煥
K校K우님의게 … 張谷
留置場스켓치 … 赤星
協同戰線今後展望 … 朴日馨
判例를通해본保安法과制令第七號 … 金世政
一時代隨筆 … 李亮
監禁된女工들의悲壯한데모 … 洪鍾仁
新聞記者에對한胡思亂想 … 柳光烈
環境은無罪인가 … 金起林
卷頭言 解消以後 허리를펴면서 … 楊等十餘題
海內海外에支社를募集합니다 뜻잇는이는二錢切手너어本社에무러주시면規定書를보냅니다
辯證法的唯物論講話 … 朴日馨
革命西班牙의今後展望 … 曺景叙
批判의批判
論解消會幹新 … 鄭東鎬
後今의運動平衡 … 山平朴
億行廊과廊 … 影孤字 趙容萬
追舍 詩
是非 春園
침웻의이은젊 … 赤波

發行所 京城府苑洞七七의五號 批判社 振替京城一五九〇二番
定價 二十錢

關稅에依한 日本農産價維持
民政黨政務調査會에서 農相의說明要旨

【東京電】民政黨은十七日午後二時半부터本部에서政務調査會를開하고町田農相、櫻田會長等六十餘名이出席하얏는데町田農相이農村對策이라하야大體左와如히述하얏다

一、米價問題 從來의米穀法은에로는政治的으로濫用하얏다는非難이잇섯다七月부터實施하는改正米穀法은米價에基하야米價의基準을定한것이니此非難은免할것이다 다만今年一月의發表에依하면今年端境期의殘存米豫想은一千六十八萬石이엇스나其後의滑退、移輸出의變動에依하야最近의豫想은八百四十一萬石即近二百萬石이나減少하얏고또第五十九議會의協贊을經한米穀法運用資金七千萬의增額資金을合하야一億八百萬圓의餘力이잇슴으로萬一의境遇에는政府는米價의調節을斷行할수가잇다

二、蠶糸政策 十九萬相의處分方法은最近蠶糸關係의團體가中心이되야國內의새로운用途를發見하고또輸出增加에對하야希望이잇다또春蠶의生産減은最近二十數縣의報告에依하면一割二分七厘減이오다시夏秋蠶도三割의生産制限이된다면相當한減少일것이다特히最近政府는蠶繭擔保資金을春蠶에만四千五百萬圓을融通한等諸事情에依하야春繭價格도二十五掛乃至三十掛假量으로되얏다此에依하면蠶絲家의不安도相當히除去될듯하다

三、農林關係의低資運用狀況 昨年度回의委員會의決定한總額一億七千六百萬圓昭和六年度分五月二十七日委員會決定分一億二千五十萬圓此內譯各種組合(耕地整理産業森林漁業畜産)事業資金이二千萬圓高利債換資金三千萬圓蠶繭應急資金四千五百萬圓耕地整理의債務整理(年限延長을爲하야換借)가二千萬圓耕地整理事業債務償還資金四百萬圓群馬縣의霜害救濟資金百五十萬圓이다

四、農家負債整理 農家의負債總額은大體四千五億圓內外이다 그內容은入減은無盡等에依한것이半額이다 産業組合에依한것이九億乃至十億銀行에서借入한것이四億乃至四億五千萬圓이며 또其他에도잇다此負債整理에依하야 農家의苦痛緩和의根本策으로는 農産物의生産費低下에依한 收益增加와負債輕減에依하야 其貸에充하는方法을 取하고저近間에 農林省에서農林審議會에附議하야農産物의 價格維持 生産費減稅 負債輕減을圖하고저 各種方面을 調査한結果에基하야 輸出奬勵施設로 木綿數外十種輸入減小方法으로 小麥外十數種의品種에對하야 各各그方途를決定할豫定이다此等에關하야는다만指導奬勵로될것과政府의相當한補助施設을要하는것도잇스니或은關稅政策에依하여야할것도잇스니近間에農林審議會의結果로發表한다

實地調査中의 昭和水組의今後
調査員歸任後에 또關係者끼리審議

昭和水利組合은目下總督府佐原技師一行이實地調査를着着進行中인데靑木戒三氏는急遽十九日에入京하야곳總督府에兒玉總監古庄土地改良課長을訪問하고同組合에關하야種種協議懇談한바가잇섯는데右에對하야古庄土地改良課長、靑木戒三氏는左와如히語하얏다

古庄土地改良課長談

靑木氏의來訪은昭和水利組合의지금外지의調査費內譯을미리提出하라함으로同氏로부터計算內容의說明을聞한것이다一般이傳하는四十萬圓에갓가운費用에達치안켓다東拓이全部今日外지의給費를支拂하얏다總督府가此를負擔할는지는目下考慮中에잇서決定되지안켓다

自己의마음으로서는調査研究의結果採算이可能하면반듯이實現하고십다新總督、總監도責任될것임으로한번今日外지의經緯에對하야報告할터인데그結果로엇더케라도될듯하다

靑木戒三氏談

總督總監의辭任에對하야人事로온것이다또再三昭和水組의今日外지의諸經費計算書提出을總督府에서要求함으로內容의說明도잇섯다

今回의總督總監의更迭로同組合의前途가곳中止되지는안흘것이다目下調査員一行의努力에依하야着着實地調査도進步되는터이니一行의歸任으로總督府東拓其他關係者間에愼重審議할것이니前途를悲觀할必要는업다

咸南北에도 漁資貸出
五十八萬圓

魚油資金으로는新에江原十二萬圓慶南五萬圓을貸出하고咸南北의五十八萬圓은鰯粕問題紛糾로因하야未融通中에漁期에入하얏섯다今回의協定成立에依하야右資金은殖銀에서貸出에應하기로되얏다

春繭共販價 全部決定
昨年에比하면 約十掛가低下

今年度各道春繭共販은十九日外지에全部決定되얏다今年의取引價格은前年의春繭平均廿八九掛에對하야約十掛低落이라十八掛七分乃至十八掛이니左와如한決定이다

△京城 十八掛七分 錄價五百七十圓으로하야繭價每十六貫上下에一掛增減

△忠南 十八掛七分 同上
△忠北 十八掛七分 同上
△全南 十八掛七分 同上
△全北 十八掛七分 同上
△慶南 十八掛七分 同上
△慶北 十八掛七分 同上
△黃海 十八掛二分 同上
△江原 十八掛 同上
△咸南 十八掛七分 同上
△平南 十八掛 同上
△平北 十八掛見當 同上

運賃輕減
產金助成과 鑛業會要望決定

鑛業會에서는十九日午後一時부터理事會를開하고左件에對하야協議하얏다

一、原鑛及製品의鐵道運賃半減을當局에要望할것

二、精鍊工場等의買鑛資金을無利息으로融通할것의斡旋을總督府當局에要望할것(此에는松村殖産局長이大體諒解를與하얏다한다)

三、產金助成係를殖産局內에設置할것을要望할것(此는金鑛業을保護하기爲하야一匁一圓補助金下附를要請함에關聯한것인데該補助金은此를鑛山의諸經費에充當할이업도록하야開坑資金에充할것)

五月中米國 貿易額
輸出超過額이 二千三百萬弗

【東京電】二十日外務省着電에依하면亞米利加五月貿易額은輸出二億五百萬弗輸出超二千三百萬弗이니前年同月에比하면輸出一億一千五百萬弗輸出超千二百萬弗의各減退를示하얏다

日本中旬貿易
入超四百萬圓

【東京電】六月中旬對外貿易은大藏省發表에依하면入超四百三十四萬五千圓이니또다시輸入超過이다

輸出額	三三、八五五千圓
輸入額	三八、二〇〇
差引入超	四、三四五
一月以降累計入超	一二二、三七七

朝運의增資程度 四百五十萬圓
現在參加店은五百?

通運及中立業者의運合에伴한朝鮮運送會社의增資에對하야는이미第一回增資業者의業績은終了하얏다目下參加申込分은第二會增資에미루기로하나參加金은最初의豫定대로順調에서現在대로하면五百店에는넉넉히達할듯하다는것이다現朝鮮運의資金二百二十萬圓이幾何이나增資될가하에對하야는또參加店의申込中이니業績査定도未了되야正確한것은모르나大體四百五十萬圓程度일듯하다는것이다

土改良今期業績 大體前期同樣

朝鮮土地改良會社의今期業績은今月末으로決算하게됨으로確實치는못하나大體로新規代行의契約은적으며繼續行事는順調이라한다前期同樣의收益은잇슬듯한바財界의前途에鑑하야會社의內容을充實히하기爲하야或은前期보다一分을減配할는지도모르나現在前期配當据置는可能할모양이다

歐亞運輸會議
貨率委員會議案

【東京電】歐亞聯絡會議貨率委員會는十九日午後一時三十分에繼續하야開會하고左의二問題를議了하고二時三十分에散會하얏다

一、歐亞連絡運輸의全區間에對한履藥券의締約及發賣에關한件은保留

一、釜山經由와大連經由의運賃을同額으로하려는件은釜山經由와同一券을發行하고運賃은釜山經由로表示하며大連經由의時는大阪商船에서差額을徵收함

滿鐵中心의 對滿政策
一新을企圖

【東京電】內田滿鐵總裁는赴任하기前에滿鐵의對外事務의首腦者인木村理事其他重要關係者를大連에서招致하야鉄道滿蒙對策의檢討에努力하는바近間에原外相과會見하고各般의協議를遂하기로되얏다그리고內田伯의總裁後任에對하야는朝鮮總督府及軍部方面에서關心한나宇垣新總督은特히滿鮮政策의統一이今後의朝鮮統治에重大性을持한것이라하야近間에內田伯과隔意업는懇談을遂하기로되얏다南陸相도亦軍事當局의立場에서滿洲政策에關한滿鐵과軍部와의關係를密接케하기爲하야來廿五日에는宇垣朝鮮總督今井田政務總監廿九日에는內田、江口滿鐵正副總裁를官邸로招請하야意見을交換할터인데內田總裁의就任이轉機로되야從來日本滿洲政策의大支障을作한軍部、外務、滿鐵、關東廳、朝鮮總督府의五頭政治의弊害를改善하는結果가되다하며滿洲政策의更始一新의紀元을劃하는것이라고各方面에서注目하는모양이다

各地春繭市況
二十日發表

地方名	種別	最高	最低	取引數量
晋州	白	[illegible]	[illegible]	[illegible]
同	同	[illegible]	[illegible]	[illegible]
全州	黃	[illegible]	[illegible]	[illegible]
同	白	[illegible]	[illegible]	[illegible]
忠州	同	[illegible]	[illegible]	[illegible]
大田	同	[illegible]	[illegible]	[illegible]
丹陽	同	[illegible]	[illegible]	[illegible]
報恩	同	[illegible]	[illegible]	[illegible]
永同	同	[illegible]	[illegible]	[illegible]
同	黃	[illegible]	[illegible]	[illegible]
沃川	白	[illegible]	[illegible]	[illegible]
公州	同	[illegible]	[illegible]	[illegible]
安東	同	[illegible]	[illegible]	[illegible]
三陟	同	[illegible]	[illegible]	[illegible]
成川	同	[illegible]	[illegible]	[illegible]
安州	同	[illegible]	[illegible]	[illegible]
瑞興	同	[illegible]	[illegible]	[illegible]
成川	同	[illegible]	[illegible]	[illegible]

土改代行狀況

朝鮮土地改良會社最近의代行狀況은米價低落으로新規測量設計의契約은目下交涉中에잇는것도相當히잇스나遲遲하야不進한다工事監督代行은最近左의三個所이고近間決定될것도不少하다

▲泗川水利組合(慶南)八百四十町步工事監督代行

▲兩城水利組合(慶南)八百八十町步工事監督代行

▲第二密陽水利組合(慶南)四百五十町步

此外에도東拓工事二個所또黃海水利組合一萬三千町步中第二工區는十八日에入札되야飛島組에落札되얏다

東一銀行業績
六分据置確實

東一銀行에서는十五日今朝假決算을行한바十五日現在의預金一千百三萬八千圓貸出千二百八十八萬五千圓이니湖西銀行合併當時에比하야預十八萬八千圓을增加하고貸出은三十七萬九千圓의減少이나今期의純益은大體로合併後의諸經費增加、退職重役慰勞金贈呈等關係로兩行合併前에比하야多少遜色이잇스나配當六分据置는確實할모양이다

煙草販賣所長
特別任用令發布

煙草販賣制度의改善에伴한販賣所長의特別任用에關한件은六月二十日附府令第七十三號로써公布하얏는데宇垣新總督就任後처음의府令公布이니內容은左와如하다

一、滿二年以上朝鮮에서判任官待遇의職에在한者

二、陸海軍의下士로써滿三年以上朝鮮에勤務하고服役滿期한者

三、中等校三學年의課程을修了한者又는此와同等以上의學力이잇다고認定하는者로써新二年以上朝鮮에서廳員의敎員에從事한者

로서任用에關하야는普通試驗委員의詮衡에依하려는데七月一日부터施行하기로되얏다

東京公債市況

【東京電】東京國債市場二十日正午氣配

甲號五分利	九七、一〇
第三回五分利	九五、二〇〇
一回四分利	八一、八〇〇
二回四分利	八一、八〇〇
佛貨四分利	一四八、三〇
二十二年分	九八、九五
十七年分	—
十八年分	—
二十八年分	九八、〇五

五月中의 金銀輸出入高

【東京電】大藏省에서調査한五月中의全國金銀輸出入高는輸出八十八萬七千圓輸入二百九十八萬九千圓入超二百十萬圓이니一月以降累計는輸出一千二百五十九萬圓、輸入二千二百九十五萬五千圓、差引入超一千三十六萬五千圓이다

朝鐵運輸成績

朝鮮鐵道會社六月上旬運輸成績은左와如함

▲客車收入一萬四千四百八十九圓(前年同期에比하야二千七百八十二圓減)

▲貨車收入三萬百十六圓(前期에比하야二千百八十三圓減)

▲運輸雜收千七百九十六圓(前年同期에比하야百六十二圓增)

▲收入計四萬六千四百一圓(前年同期에比하야四千八百三圓減)

▲一日一粁收入十圓八十六錢(前年同期에比하야一日三十一錢減)

또收入豫算에徵하면四千七百一圓의增加이다

市勢와商況 (二十日)

株式 結局下押

前場反落 昨後反騰된뒤를니

戱으로綿絲의反騰을入하나昨後引返한株式은다시反落步調를示하는바低金利의威力으로低價는局限되여低落할餘地가少하다謂할지나不景氣는依然深刻하야重要商品界가依然不振하는狀態임으로一氣上伸도不許하는바이니大株紛糾의一段으로先驅昂騰하엿든大新이利喰物에押하야反落步調로됨을따라過日追伴을演한諸株가또다시追隨低移하는바下押處는다시買物이出할것임으로押處는다시買物이出할것임으로

株界一六感

◇上旬貿易은變則的으로出超를示하더니今旬에는다시入超四百三十萬圓에轉換되엿다

◇그러나時勢에反響이無한것을보면이만한入超는豫期하엿든모양

◇商相이大株紛爭의調停을受諾하고來阪한다는報에一餘圓을躍騰한大新이商相이阪地에在하는今日은反落步調

◇躍騰後의一呼吸은當然한바이나六十圓以下는躊躇치勿하고買向함이可

◇下半出超期가漸次接近하는터인즉目下의入超를보면너무賣叩함은不得策

頭重한商勢

今朝는銀塊의小高와米棉高의刺

▲東新 [illegible]
▲大新 [illegible]

後場諸株步調

後場下游 阪落의不變을入하야

東新百二十三圓十錢인十錢高大新은六十二圓三十錢인十錢低로各寄附하야東新은三圓丁步로三十錢에大新은二圓六十錢에各大引其他는賣買가無하엿다

前場諸株步調

▲大新 [illegible]
▲東新 [illegible]

어今朝阪地의軟調를移하야東新百廿三圓인六十錢低大新은六十三圓二十錢인八十錢低로各寄附하야東新은二圓九十錢低로三圓丁에大新은二圓十錢外지續落하엿다가四十錢大引前場中賣買는大新二百三十枚東新三百枚五十枚以上手口는大新賣方京證九十古野七十買方松山六十東新賣方古野百九十新田六十買方德松五十京證六十立山百十이엿나

急騰한潮流를示하는事는警戒할것이라한다

入超에鈍感

日本上旬貿易은出超三十六萬五千圓으로大好調를示하야人氣에多大한好感을與한바잇더니中旬의對外貿易은다시入超四百三十四萬五千圓을示하엿스나時勢가發表前에先行低移하엿슴으로도別로反響이無한바이나下半出超期가接近하는此際에貿易이다시不振함은實方에取하야一大痛棒됨이無遠할것이다그러나低金利의繼續과小銀利下가아직남어잇는關係로追擊賣는警戒함이可할것이다

東新日步引上
受渡는僅少

今朝는大新渡正畸二十으로代引二百二十枚에增加東新受渡京證等五十으로代引二千二百八十枚에減少日步는五十錢으로一錢引上되엿고其他는前日과不變이엿다

期米 又復保勢

前場先低後高

昨後場阪地十九圓三十六錢止와共히十六圓三十九錢에場을止한當市場은今朝에入하야阪地初付十九圓四十四錢인八丁反高를採하고十六圓四十四錢인五丁高로場을始한後阪地二十七錢外지의反落을報함에따라丸大의賣物이現出하야當地亦二十七錢外지反落하엿다가結局阪止三十四錢으로返戾함을따라四十三錢으로二錢에場을止하엿다

後場不變 阪地의不變을移하야

아四十二錢인前止同價로始한後四十四錢도本同價五錢는四十三錢으로結局別獨과가티場을止하엿다

注目할 丸大의賣物

當地丸大店에서는昨日前場부터賣物을濫發하야今朝에入하기外지繼續不絕함으로市中一般은當店의一動一靜을자못注目하고잇다果然어떠한軟派의策戰인지市中商談에依하면그賣方은朝鮮人의某有力으로一時二三千石의賣物을擁抱하엿다가再昨日에當地十六圓五十錢臺의高價를演한以來利退하기始作하야今前場에外지悉皆處分하고反히買談線으로

堅持하는모양이다實로目前의植付順調로보든지又는植付의樂觀에多少軟化하는農家의賣出로보아서足히賣買成을할수잇스나압호로天災의時期가遂然한今日에반도시實方針을躊躇한다고도謂키難하다고云云

米豆一絲一話

◇市中의注目을끌든丸大의賣物은同前場으로써거의一巡하엿는지今後가또한注目處

◇同店의賣叩腰이依然强化하야阪地三十四錢止임에도四十三錢으로突高하니무슨外닭?

◇次의佐藤一派는依然買物을擁抱할뿐아니라東京과山種一派의賣物이또한加擔하고잇스니此亦無視할수업는걸

◇何如間이로부터의사흘도天災의如何를앞아勝負를決하게될으로兩方共히警戒를要할時期

◇目前의現象으로는植付의樂觀을보나今後의天災가또何如할지가注目處

阪地市場은 乘替賣의光景

昨今阪地市場도先限은十九圓五十錢臺를示한後因而軟弱에陷하야今朝九圓二十錢臺外지反落하엿스나當限은依然十八圓四十錢臺를支持하고中限은若干軟態에陷하엿스나또한下溢狀態로十八圓九十錢臺를維持하고잇다要컨대買方主力側으로서當中의買物을先限으로乘替하는關係上先限單獨의低落을告함에至하엿다要컨대目下農繁期의當到와共히農家의賣出이漸落할뿐아니라阪米의蒐集이如意치못할것을豫測할수잇스며從하야이러타할만한弱材가업슴으로先限의低價는一時的現象에止하지안흘가한商談도업지안타何如間背田時代도아닌此際부터買營成을하는것은早計의數이업지아니할모양이라고云云

京城 延

前場堅調 前日頭重模樣이더

나今朝阪仁小高를入하야十六圓四十八錢인五丁高로寄하야四十九錢으로四十錢間의九丁幅을來往하다가四十三錢止二回는四十八錢에서四十三錢三回는四十三錢二錢이더니阪地의低移로四回는三十四錢外지反落하엿다가五回는三十六錢九錢六回는四十五錢에다시別途하야場을止하엿는데賣買高一萬八千七百石이엿다

後場細刻 阪仁의不變을移하야

	寄附	大引	高値	低値
一回 七中	[illegible]	[illegible]	[illegible]	[illegible]
一回 七末	[illegible]	[illegible]	[illegible]	[illegible]
一回 八中	[illegible]	[illegible]	[illegible]	[illegible]
二回 七中	[illegible]	[illegible]	[illegible]	[illegible]
二回 七末	[illegible]	[illegible]	[illegible]	[illegible]
二回 八中	[illegible]	[illegible]	[illegible]	[illegible]
三回 七中	[illegible]	[illegible]	[illegible]	[illegible]
三回 七末	[illegible]	[illegible]	[illegible]	[illegible]
三回 八中	[illegible]	[illegible]	[illegible]	[illegible]
四回 七中	[illegible]	[illegible]	[illegible]	[illegible]
四回 七末	[illegible]	[illegible]	[illegible]	[illegible]
四回 八中	[illegible]	[illegible]	[illegible]	[illegible]
五回 七中	[illegible]	[illegible]	[illegible]	[illegible]
五回 七末	[illegible]	[illegible]	[illegible]	[illegible]
五回 八中	[illegible]	[illegible]	[illegible]	[illegible]
六回 七中	[illegible]	[illegible]	[illegible]	[illegible]
六回 七末	[illegible]	[illegible]	[illegible]	[illegible]
六回 八中	[illegible]	[illegible]	[illegible]	[illegible]
算定	六末 [illegible]	七中 [illegible]	七末 [illegible]	八中 [illegible]

야四十四錢인一丁低로寄하야二回五十二錢外지上伸하엿스나阪吉의不味로다시四十錢臺에서細刻이엿다

正米 大體軟優

◇京城小弛‖時勢가高향을따라各地로부터賣物이잇스나定期가高하고雨不足으로氣配比較的底堅時勢五錢方下押三마ㅣ크三等十五圓三十五錢四等十四圓九十五錢假量이엿다

◇仁川小押‖前日鳥騰된뒤를니어産地로부터賣物이間開出廻하야氣配小弛三等十五圓三十五錢四等十四圓九十五錢假量을唱하엿다

◇群山反落‖入津三千叺으로弱步하나奧地變化說은市付步의弊가各處에서來하야人氣軟弱買方低値를唱하야從物卽下하나十錢方下走하야丸三等十五圓三十錢四等十四圓九十錢假量을唱하엿다

◇大邱保勢‖各地滿算이堅調로開開奧地도부나內半은入庫되고各地에雨不足說도잇서서人氣底强氣配도前値로延하야發良三等十五圓四十錢神力十五圓十錢假量을唱하엿다

◇釜山下向‖各地滿算高로產地도부터賣物相當히多하고奧地頭强安心人氣稍히背馳되여幾分買氣阻止되여休日을압두고賣驅側의手當買가잇스나오히려賣物이多하야氣配도十錢方下向慶南發良三等十五圓六十五錢四等十五圓四十五錢價格十四圓五十錢等外十三圓七十錢假量으로一千二百叺의賣買가잇섯다

靑山島에 臨時通信施設

全羅南道靑山島는朝鮮西海岸의有名한漁場이다每年盛漁期에는數百隻의漁船이蝟集하야此를顧客으로하는飮食店、雜貨商其他多數의商人이一時에繁昌함으로遞信局에서는此等漁夫其他商人의便宜를爲하야木浦巡邏船의郵便所를同島에廻航케하고六月廿五日부터約一個月間陸上에서郵便物의受付交付及爲替貯金의受拂事務를取扱케한다고한다

京城府印紙稅 集合檢査開始

來廿三日부터五日間府內十個所에서左記와如히印紙稅의集合檢査를實施하기로되얏다

株式

京城短期 (十日)

株名	前寄	前引	後寄	後引
京取	[illegible]	[illegible]	[illegible]	[illegible]
穩新	[illegible]	[illegible]	[illegible]	[illegible]
大新	[illegible]	[illegible]	[illegible]	[illegible]
東新	[illegible]	[illegible]	[illegible]	[illegible]
仁取	[illegible]	[illegible]	[illegible]	[illegible]
仁新	[illegible]	[illegible]	[illegible]	[illegible]
安取	[illegible]	[illegible]	[illegible]	[illegible]
日産	[illegible]	[illegible]	[illegible]	[illegible]
朝勸	[illegible]	[illegible]	[illegible]	[illegible]

京取短期賣買高

合計	[illegible]
前場	[illegible]

大阪短期

株名	前寄	前引	後寄	後引
大新	[illegible]	[illegible]	[illegible]	[illegible]
鐘紡	[illegible]	[illegible]	[illegible]	[illegible]
東新	[illegible]	[illegible]	[illegible]	[illegible]
日産	[illegible]	[illegible]	[illegible]	[illegible]

東京短期

株名	前寄	前引	後寄	後引
東新	[illegible]	[illegible]	[illegible]	[illegible]
鐘紡	[illegible]	[illegible]	[illegible]	[illegible]
日産	[illegible]	[illegible]	[illegible]	[illegible]

東京現株前場

株名	寄引	高値	低値
東株	[illegible]	[illegible]	[illegible]
大株	[illegible]	[illegible]	[illegible]
鐘紡	[illegible]	[illegible]	[illegible]
郵船	[illegible]	[illegible]	[illegible]
東電	[illegible]	[illegible]	[illegible]
東拓	[illegible]	[illegible]	[illegible]
日石	[illegible]	[illegible]	[illegible]

大阪長期

株名	前寄	前引	後寄	後引
大新	[illegible]	[illegible]	[illegible]	[illegible]
大新	[illegible]	[illegible]	[illegible]	[illegible]
同新	[illegible]	[illegible]	[illegible]	[illegible]
同新	[illegible]	[illegible]	[illegible]	[illegible]
日產	[illegible]	[illegible]	[illegible]	[illegible]
日產	[illegible]	[illegible]	[illegible]	[illegible]
郵船	[illegible]	[illegible]	[illegible]	[illegible]

大阪短期步調

▲前場大新 [illegible]
▲前場東新 [illegible]
▲前場日產 [illegible]
▲後場大新 [illegible]
▲後場東新 [illegible]
▲後場日產 [illegible]
▲後場東新 [illegible]

京取主要株取組

	賣方		買方	
京取	[illegible]	[illegible]	[illegible]	[illegible]
鐘新	[illegible]	[illegible]	[illegible]	[illegible]
大新	[illegible]	[illegible]	[illegible]	[illegible]
東新	[illegible]	[illegible]	[illegible]	[illegible]

代引算定日步

	株	圓	錢
京取	[illegible]	[illegible]	[illegible]
大新	[illegible]	[illegible]	[illegible]
仁取	[illegible]	[illegible]	[illegible]
同新	[illegible]	[illegible]	[illegible]
安取	[illegible]	[illegible]	[illegible]
鍾紡	[illegible]	[illegible]	[illegible]
東新	[illegible]	[illegible]	[illegible]
朝鋼	[illegible]	[illegible]	[illegible]

大阪綿糸

	前寄	前引	後寄	後引
六月	[illegible]	[illegible]	[illegible]	[illegible]
七月	[illegible]	[illegible]	[illegible]	[illegible]
八月	[illegible]	[illegible]	[illegible]	[illegible]
九月	[illegible]	[illegible]	[illegible]	[illegible]
十月	[illegible]	[illegible]	[illegible]	[illegible]
十一月	[illegible]	[illegible]	[illegible]	[illegible]
十二月	[illegible]	[illegible]	[illegible]	[illegible]

大阪綿花

	前寄	前引	後寄	後引
[illegible]	[illegible]	[illegible]	[illegible]	[illegible]

橫濱生糸

	前寄	前引	後寄	後引
當限	[illegible]	[illegible]	[illegible]	[illegible]
先限	[illegible]	[illegible]	[illegible]	[illegible]

滿洲各地商況 (前場)

	前寄	前引	後寄	後引
當限	[illegible]	[illegible]	[illegible]	[illegible]
先限	[illegible]	[illegible]	[illegible]	[illegible]

安取株 / 鎭平銀 / 大連銀 / 奉天鈔

	寄付	大引
安取株 當	[illegible]	[illegible]
安取株 先	[illegible]	[illegible]
鎭平銀 現物	[illegible]	[illegible]
鎭平銀 當	[illegible]	[illegible]
大連銀 現物	[illegible]	[illegible]
大連銀 當	[illegible]	[illegible]
奉天鈔 當	[illegible]	[illegible]

期米

仁川期米 (二十日)

	前場 當限	中限	先限
一	[illegible]	[illegible]	[illegible]
二	[illegible]	[illegible]	[illegible]
三	[illegible]	[illegible]	[illegible]
四	[illegible]	[illegible]	[illegible]
五	[illegible]	[illegible]	[illegible]
六	[illegible]	[illegible]	[illegible]
七	[illegible]	[illegible]	[illegible]
八	[illegible]	[illegible]	[illegible]
九	[illegible]	[illegible]	[illegible]
十	[illegible]	[illegible]	[illegible]
後場 一	[illegible]	[illegible]	[illegible]
二	[illegible]	[illegible]	[illegible]
三	[illegible]	[illegible]	[illegible]
四	[illegible]	[illegible]	[illegible]
五	[illegible]	[illegible]	[illegible]
六	[illegible]	[illegible]	[illegible]
七	[illegible]	[illegible]	[illegible]

	當	中	先
取組高	[illegible]	[illegible]	[illegible]
帳入價格	[illegible]	[illegible]	[illegible]
賣買高	[illegible]	[illegible]	[illegible]
合計	[illegible]		

大阪期米

	前場 當限	中限	先限	後場 當限	中限	先限
一	[illegible]	[illegible]	[illegible]	[illegible]	[illegible]	[illegible]
二	[illegible]	[illegible]	[illegible]	[illegible]	[illegible]	[illegible]
三	[illegible]	[illegible]	[illegible]	[illegible]	[illegible]	[illegible]
四	[illegible]	[illegible]	[illegible]	[illegible]	[illegible]	[illegible]
五	[illegible]	[illegible]	[illegible]	[illegible]	[illegible]	[illegible]
六	[illegible]	[illegible]	[illegible]	[illegible]	[illegible]	[illegible]
七	[illegible]	[illegible]	[illegible]	[illegible]	[illegible]	[illegible]
八	[illegible]	[illegible]	[illegible]	[illegible]	[illegible]	[illegible]
九	[illegible]	[illegible]	[illegible]	[illegible]	[illegible]	[illegible]
十	[illegible]	[illegible]	[illegible]	[illegible]	[illegible]	[illegible]

東京期米

	前場	後場
當限	[illegible]	[illegible]
中限	[illegible]	[illegible]
先限	[illegible]	[illegible]

各地期米

	前寄	前引	後寄	後止
兵庫	[illegible]	[illegible]	[illegible]	[illegible]
下關	[illegible]	[illegible]	[illegible]	[illegible]
名古屋	[illegible]	[illegible]	[illegible]	[illegible]

仁取各限使合

當限	[illegible]
中限	[illegible]
先限	[illegible]

大阪市中在米

[illegible]	[illegible]

海外砂糖

紐育 現物	[illegible]
倫敦	[illegible]

大阪砂糖

	前寄	前引	後寄	後引
當限	[illegible]	[illegible]	[illegible]	[illegible]
先限	[illegible]	[illegible]	[illegible]	[illegible]

京城手形交換

枚數	[illegible]
金額	[illegible]

朝鮮銀行券 (二十日)

發行高	[illegible]
保證準備	[illegible]

日本銀行券 (二十日)

發行高	[illegible]
正貨準備	[illegible]
保證準備	[illegible]

日本金利 (二十日)

[illegible]	[illegible]

對外爲替 (二十日)

對英	[illegible]
對米	[illegible]

海外經濟 (二十日)

倫敦銀塊	[illegible]
英米爲替	[illegible]
米棉	[illegible]
印棉	[illegible]
紐育銀塊	[illegible]
아스피리	[illegible]

고무原料市勢

現物	[illegible]
先物	[illegible]

延取 (二十日)

京城

	賣買高	七月中	七月末	八月中
前場 一	[illegible]	[illegible]	[illegible]	[illegible]
前場 二	[illegible]	[illegible]	[illegible]	[illegible]
前場 三	[illegible]	[illegible]	[illegible]	[illegible]
前場 四	[illegible]	[illegible]	[illegible]	[illegible]
前場 五	[illegible]	[illegible]	[illegible]	[illegible]
前場 六	[illegible]	[illegible]	[illegible]	[illegible]
後場 一	[illegible]	[illegible]	[illegible]	[illegible]
後場 二	[illegible]	[illegible]	[illegible]	[illegible]
後場 三	[illegible]	[illegible]	[illegible]	[illegible]
後場 四	[illegible]	[illegible]	[illegible]	[illegible]
後場 五	[illegible]	[illegible]	[illegible]	[illegible]

群山

	賣買高	七月中	七月末	八月中
前場	[illegible]	[illegible]	[illegible]	[illegible]
後場	[illegible]	[illegible]	[illegible]	[illegible]

大邱

	賣買高	七月中	七月末	八月中
前場	[illegible]	[illegible]	[illegible]	[illegible]
後場	[illegible]	[illegible]	[illegible]	[illegible]

釜山

	賣買高	七月中	七月末	八月中
前場	[illegible]	[illegible]	[illegible]	[illegible]
後場	[illegible]	[illegible]	[illegible]	[illegible]

京城正米

一等	[illegible]
二等	[illegible]
三等	[illegible]
地摺玄米	[illegible]
一等白米	[illegible]
下租	[illegible]

仁川正米

三等米	[illegible]
四等米	[illegible]
精白米	[illegible]
下租	[illegible]

仁川大豆

黃海大豆	[illegible]
長湍大豆	[illegible]
安州大豆	[illegible]
全州大豆	[illegible]
天安	[illegible]

京城綿糸布商勢

綿布	[illegible]
綿糸	[illegible]
毛糸	[illegible]
人絹	[illegible]

米穀

▲▲正租大豆雜穀高價買入
白米食鹽滿粟廉價販賣

㊄ 西氷庫精米所

京元線西氷庫驛前
主 金榮培
主任 李範烈
長電話龍山五〇番

▲▲委託販賣無手數料取扱
委託物保險附絕對安全

科學的으로이以上의良品은업다

純粹度九九.四% 半打・六十錢 一打・一圓廿錢

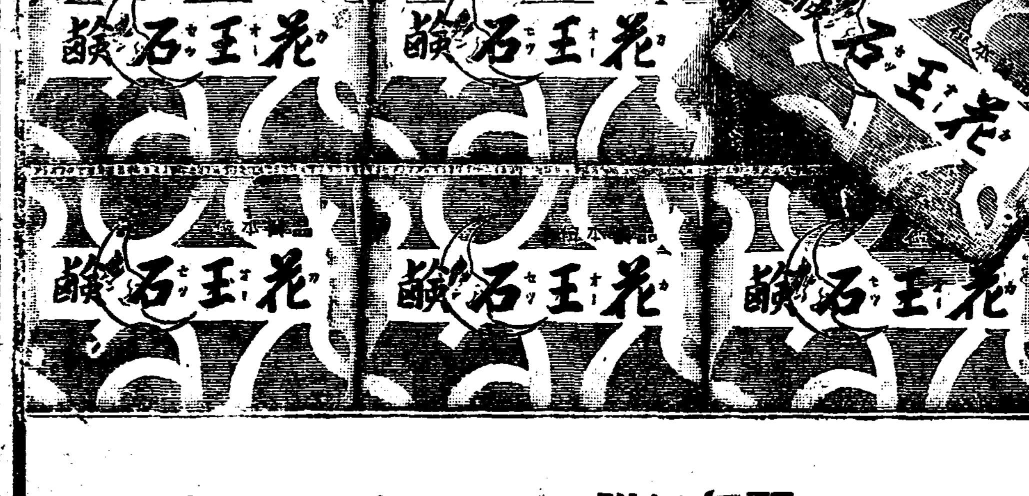

美麗包紙附 半打箱 三個箱

今年의御中元은新裝花王!